BS.0003.35.2015

FORMULARZ WNIOSKU/INTERPELACJI*

Zgłoszony/a na sesji Sejmiku Województwa Lubuskiego w dniu: 9.02.2015 r.

przez Radną/Radnego: Józefa Kmaklowskiego

w sprawie: wpisania do strategii rozwoju oraz planu zagospodarowania przestrzennego województwa lubuskiego ~~[illegible]~~ – północnej obwodnicy Gorzowa Wlkp. – – DW 158 – DK 22a – S3.

Treść wniosku/interpelacji:

Budowa drogi krajowej DK 22a stanowić będzie realizację już wcześniej planowanej północnej obwodnicy Gorzowa Wlkp. Droga ta łączyć będzie obecną drogę DK-22 w m. Różanki (gm. Kłodawa) z drogą ekspresową S-3 w m. Marwice (gm. Lubiszyn) i przecinać drogę wojewódzką 151 w m. Kłodawa. Droga DK-22a wpisana jest do Studium Uwarunkowań i Kierunków Zagospodarowania Przestrzennego gm. Kłodawa. Jednocześnie ZDW w Zielonej Górze powinno opracować studium nowego przebiegu drogi nr 158 od m. Santok (lub Gralewo) do m. Różanki, co stanowić będzie zamknięcie północnej obwodnicy Gorzowa Wlkp. Wnioski o debatę drogową z udziałem zarządców dróg i zainteresowanych samorządów oraz przekazanie wniosku do GDDKiA oraz ustalenie listy zadań priorytetowych na drogach wojewódzkich.

Propozycja załatwienia sprawy:
(wypełnić w przypadku wniosku)

Przygotowanie studium przebiegu drogi i założeń techniczno-ekonomicznych (dla DK-22a i DW 158) oraz wpisanie drogi do dokumentów planistyczno strategicznych gmin, powiatów i województwa oraz harmonogramu realizacji a także zorganizowanie debaty drogowej.

W załączeniu:
1. mapa studium gm. Kłodawa.

(podpis)

*zaznaczyć właściwe

ZMIANA STUDIUM UWARUNKOWAŃ I KIERUNKÓW ZAGOSPODAROWANIA PRZESTRZENNEGO GMINY KŁODAWA

RYS. 2. UWARUNKOWANIA I KIERUNKI ROZWOJU STRUKTURY FUNKCJONALNO - PRZESTRZENNEJ

Załącznik nr 3 do zmiany studium - uchwała nr XXIX/228/13 Rady Gminy Kłodawa z dnia 12 czerwca 2013 r.

skala 1:10 000

JELENIOGÓRSKIE BIURO PLANOWANIA I PROJEKTOWANIA
JELENIA GÓRA 2013

ZESPÓŁ AUTORSKI:
- GŁ. PROJEKTANT: MGR INŻ. JERZY ROSZKOŃ (NR UPR. 2/2011/Z-2010)
- PROJEKTANT: MGR INŻ. JAROSŁAW RÓG
- PROJEKTANT: MGR ADRIAN BONARGIEWICZ
- WSPÓŁPRACA TECHNICZNA: JACEK WALISZEWSKI

0 1 2 3 km

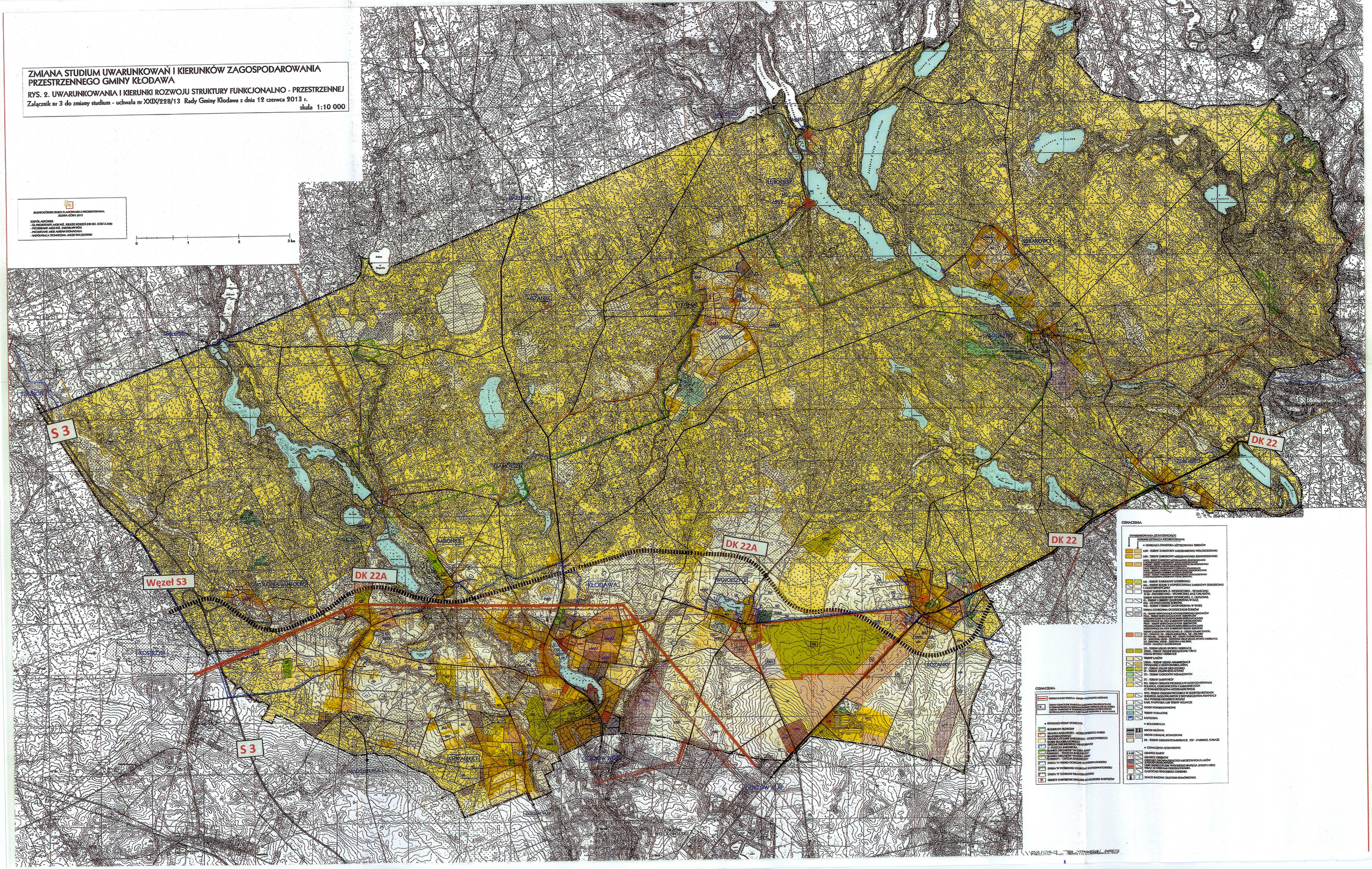
S 3
Węzeł S3
DK 22A
DK 22
KŁODAWA
WOJCIESZKÓW
KOZIANKI
MIŁOSNICE
GAMOSZYN
KOLONIA SAMOLOKI
POSTRZYMIN
LEHWALDECE
GORZÓW WIELKOPOLSKI
ZDROSKOWICE
MSZANIEC
ŁUDSKO
ŁAGÓW
ELŻBIETÓW
ŁAGÓW
SKWAROWO
BOGUSŁAWY
ŁAGÓW
ŁAGÓW
ŁAGÓW