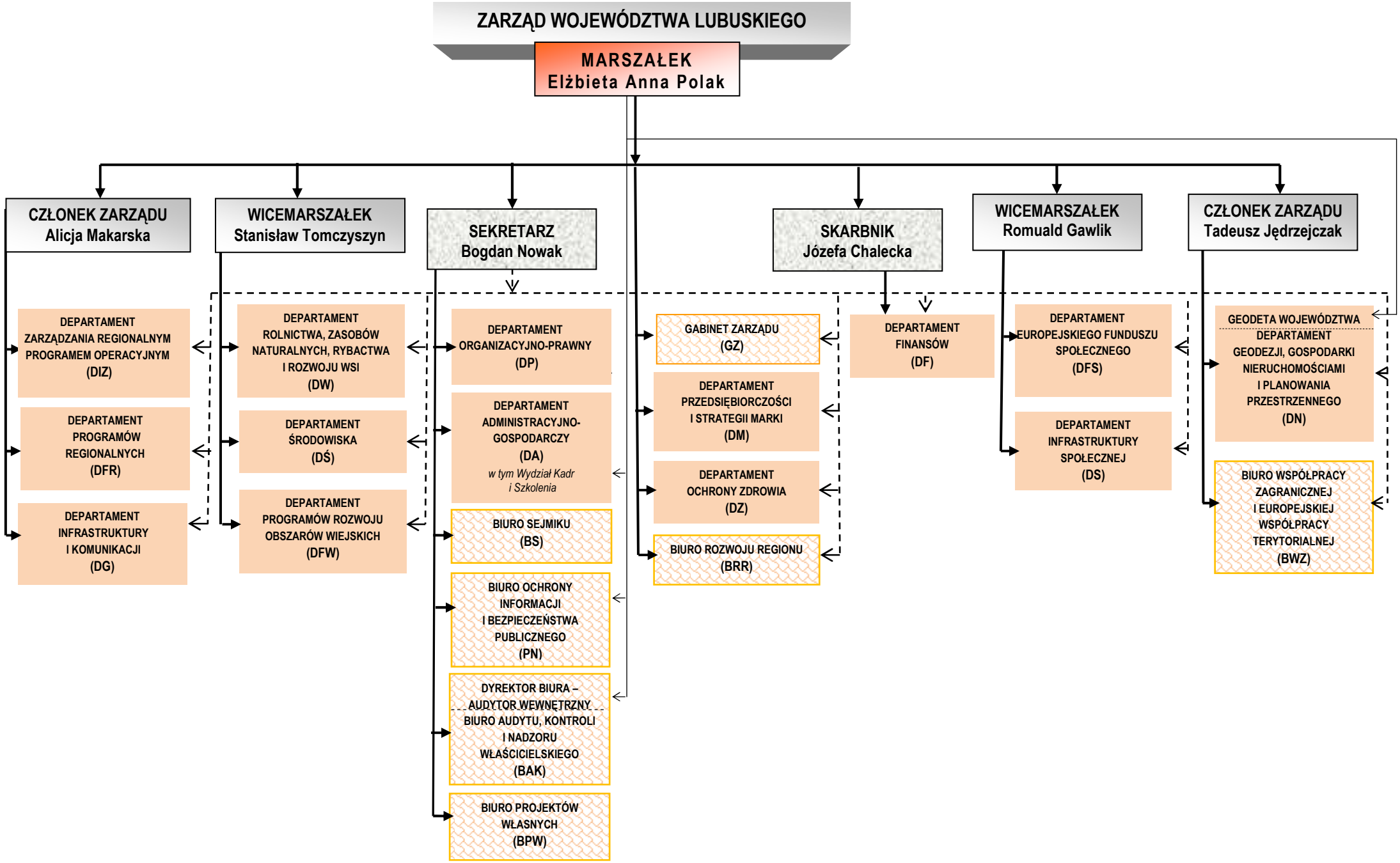załącznik do uchwały Nr 173/2352/17
Zarządu Województwa Lubuskiego z dnia 22 marca 2017 r.
załącznik Nr 1 do Regulaminu Organizacyjnego Urzędu
Marszałkowskiego Województwa Lubuskiego w Zielonej Górze