

BS.0003.182.2017

## **FORMULARZ WNIOSKU/INTERPELACJI\*/\*\***

**Zgłoszony/a w dniu:** 13.11.2017r.

**przez Radnego Łukasza MEJZĘ**

**w sprawie:** Wykonanie przejścia dla pieszych na drodze wojewódzkiej nr 138 w miejscowości Maszewo

URZĄD MARSZAŁKOWSKI  
WOJEWÓDZTWA LUBUSKIEGO  
Biuro Sejmiku

29-12-2017

Nr rej. ....

2520

liczba zał. ....

Podpis .....

*LM*

**Treść wniosku/interpelacji:** Proszę o podjęcie działań dotyczących wykonania przejścia dla pieszych na DW 138 w miejscowości Maszewo.

*Łukasz Mejza*

(podpis)

\*zaznaczyć właściwe

\*\*Każdy wniosek składany przez Radnego, zgodnie z § 41 ust. 1 Statutu Województwa Lubuskiego powinien zawierać krótkie przedstawienie stanu faktycznego sprawy oraz (przede wszystkim) **propozycję jej załatwienia**. Wniosek, który nie będzie zawierał propozycji rozwiązania sprawy, będzie traktowany i rozpatrywany jako interpelacja, czyli kierowany do departamentu merytorycznego a nie do Zarządu Województwa.



Lubuskie

Członek Zarządu Województwa Lubuskiego  
Alicja Makarska

DG.III.0003.5.2018.IMK

WÓJCIŁO  
MARSZAŁKOWSKI  
WOJEWÓDZTWA LUBUSKIEGO  
Biuro Sejniku

Zielona Góra, 11 stycznia 2018 r.

12-01-2018

(H. m.) ..... ilość zał. ....

..... podpis .....  
*[Signature]*

Pan  
**Łukasz Mejza**  
Radny Województwa Lubuskiego

Odpowiadając na Pana interpelację, złożoną do Biura Sejniku w dniu 29 grudnia 2017 r., w sprawie wykonania przejścia dla pieszych na drodze wojewódzkiej nr 138 w miejscowości Maszewo, uprzejmie informuję, że wniosek nie precyzuje sugerowanej lokalizacji przejścia dla pieszych.

Informuję, że droga w miejscowości przebiega w odcinku prostym o dobrej widoczności od km 64+041 do km 65+180. Jezdnia posiada szerokość około 4m. W obrębie szkoły znajduje się wyznaczone i oznakowane znakami D-6 z tabliczką T-27 przejście, poprzedzone znakami ostrzegawczymi A-17 „dzieci”, którego lokalizacja zapewnia dobrą widoczność pieszym i kierującym. Wzdłuż jezdni znajduje się jednostronny chodnik oddzielony od jezdni pasem zieleni. Na odcinku od 64+352 do km 64+944 obowiązuje ograniczenie prędkości do 40km/h. W sąsiedztwie szkoły znajduje się skrzyżowanie, które w naturalny sposób ogranicza prędkość pojazdów. Pomiar natężenia ruchu przeprowadzony w 2015r. wykazał niewielki średni ruch dobowy na poziomie 692 pojazdów. Oznakowanie jest prawidłowe i czytelne. W grudniu 2017 roku poddano analizie stan bezpieczeństwa z uwzględnieniem charakterystyki drogi i ruchu w Maszewie. Z uzyskanej z Wydziału Ruchu Drogowego KWP w Gorzowie Wlkp. analizy za okres 2015 – 2017 wynika, że na przedmiotowym odcinku drogi zaistniała jedna kolizja drogowa, której przyczyną było nieprawidłowe wymijanie. W miarę występujących potrzeb i posiadanych środków finansowych na bieżące utrzymanie dróg, likwidowane są uszkodzenia nawierzchni stwarzające zagrożenie bezpieczeństwa ruchu drogowego.

W 2015 roku na wniosek Urzędu Gminy w Maszewie komisyjnie analizowano lokalizację przejścia dla pieszych na wysokości Ośrodka Zdrowia i punktu aptecznego, na której stwierdzono brak merytorycznych podstaw do jego wyznaczenia (korespondencja w załączeniu).

*[Signature]*  
CZŁONEK ZARZĄDU

*[Signature]*  
Alicja Makarska

Do wiadomości:

1. Biuro Sejniku Województwa Lubuskiego

URZĄD MARSZAŁKOWSKI  
WOJEWÓDZTWA ŁÓDZKIEGO  
w Zielonej Górze  
ul. Podgórze 7  
65-057 Zielona Góra (58)

ZARZĄD DRÓG  
WOJEWÓDZKICH  
OTRZYMAŁO

26. WRZ. 2015

Zielona Góra, dnia 2015-09-24

DG.III.8026.31.2015.BS

Iwona Frąckowiak

podpis

Nr 11056

Wydział

### Urząd Gminy w Maszewie

Nawiązując do spotkania Komisji BRD, które odbyło się w dniu 9 czerwca br. w sprawie wyznaczenia przejścia dla pieszych w Maszewie w obrębie Ośrodka Zdrowia, w ciągu drogi wojewódzkiej nr 138 informuję, że w pełni podtrzymuję stanowisko ZDW wyrażone w piśmie nr ZDW – ZG-WDiM-512-105/15 z dnia 6.05.2015r. oraz stanowisko Komendanta Powiatowej Policji w Krośnie Odrzańskim l.dz.Rddzp-957/15 z dnia 16.06.2015r.

Zgodnie z pkt. 5.2.6.2. załącznika nr 1 do rozporządzenia Ministra Infrastruktury z dnia 3 lipca 2003 r. - szczegółowe warunki techniczne dla znaków i sygnałów drogowych oraz urządzeń bezpieczeństwa ruchu drogowego i warunki ich umieszczania na drogach (Dz. U.2003.220.2181zał.) wyboru miejsca dla pieszych należy dokonać po przeprowadzeniu analizy warunków drogowych i ruchowych oraz możliwości zapewnienia bezpieczeństwa uczestnikom ruchu.

Biorąc pod uwagę rozkład i natężenie ruchu pieszych oraz natężenie ruchu kołowego, jak również samą lokalizację przejścia (na wlocie do miejscowości) nieuzasadnione jest projektowanie przejścia dla pieszych miejscu, które spowoduje zagrożenie bezpieczeństwa ruchu drogowego.

Do wiadomości:

1. ZDW w Zielonej Górze  
Al. Niepodległości 32
2. Komenda Powiatowa Policji  
w Krośnie Odrzańskim

z up. MARSZAŁKA WOJEWÓDZTWA

Zdzisław Smola  
Dyrektor Departamentu  
Infrastruktury i Komunikacji



910  
ZARZĄD DRÓG WOJEWÓDZKICH  
65-040 Zielona Góra, al. Wolności 132  
tel. (66) 325 03 00, (66) 325 48 64  
(66) 327 05 71 fax (66) 325 03 32  
NIP 673-03-10-177 Gsm 970073233

Zielona Góra, 2015-06-24

ZDW-ZG-WDiM-512-105/15

Urząd Marszałkowski  
Województwa Lubuskiego  
w Zielonej Górze  
Departament Infrastruktury  
i Komunikacji

Nawiązując do spotkania w dniu 24.06.2015r. w sprawie wyznaczenia przejścia dla pieszych w Maszewie w ciągu drogi wojewódzkiej nr 138 oraz ustaleń podjętych w trakcie wizji lokalnej w terenie, Zarząd Dróg Wojewódzkich w Zielonej Górze przesyła w załączeniu opinię Komendy Powiatowej w Krośnie Odrzańskim z prośbą o zajęcie stanowiska w sprawie.

w załączeniu:

- opinia KPP w Krośnie Odrzańskim,
- kopia notatki z dnia 09.06.2015,
- kopia pisma ZDW ZG-WDiM-512-105/15 z dnia 06.05.2015r.

Z-ca DYREKTORA  
ds. inwestycyjnych

10  
Paweł Tonder

Otrzymuje do wiadomości:

Komenda Miejska Policji  
ul. Świerczewskiego 17  
66-600 Krosno Odrzańskie

Urząd Gminy Maszewo  
66-614 Maszewo 71

Pan Adam Nabrzuchowski  
Sołtys wsi Maszewo  
66-614 Maszewo 103

Rejon Dróg Wojewódzkich  
w Zielonej Górze

a/a B.K.

WYSLANO

25. CZE. 2015

Barbara Górnica

podpis .....

**KOMENDA POWIATOWA POLICJI**  
**w Krośnie Odrzańskim**  
**Referat Ruchu Drogowego**  
 66-600 Krosno Odrzańskie ul. Świerczewskiego 17  
 tel. ( 068 ) 3833147, resort. 7945247  
 fax ( 068 ) 3833188, resort. 7945288  
 EWIDENCJA KIEROWCÓW tel. tel. ( 068 ) 3833135, resort. 79452235  
 e-mail: [dariusz.sarnowski@go.policja.gov.pl](mailto:dariusz.sarnowski@go.policja.gov.pl)

I.dz. Rddzp-957/15

Krosno Odrzańskie, dnia 2015-06-16

40.M

ZARZĄD DRÓG  
 WOJEWÓDZKICH  
 OTRZYMANO

22. CZE. 2015

Agnieszka Nawlicka  
 podpis.....  
 Wydział.....

**Zarząd Dróg Wojewódzkich**  
**al. Niepodległości 32**  
**65 – 042 Zielona Góra**

W odpowiedzi na pismo I.dz. **ZDW-ZG-WDiM-512-105/15** z dnia 10-06-2015 roku w sprawie opinii odnośnie lokalizacji przejścia dla pieszych na wysokości Ośrodka Zdrowia w Maszewie w ciągu drogi wojewódzkiej nr 138. Wydział Ruchu Drogowego Komendy Powiatowej Policji w Krośnie Odrzańskim w pełni popiera stanowisko ZDW w Zielonej Górze zawarte w piśmie do Urzędu Gminy w Maszewie w dniu 06-05-2015 r.

Wykonano w 2 egz.  
 Egz. Nr 1 – adresat  
 Egz. Nr 2 – a/a

NACZELNIK  
 Wydziału Ruchu Drogowego  
 Komendy Powiatowej Policji w Krośnie Odrzańskim  
 st. asp. Dariusz Sarnowski

ZARZĄD DRÓG WOJEWÓDZKICH  
65-042 Zielona Góra, Pl. Niepodległości 32  
tel. (68) 326 03 00, (68) 326 48 64,  
(68) 327 05 71 fax (68) 326 03 32  
NIP 673-00-10-122 REGON 006092820

Zielona Góra, 2015-06-10

ZDW-ZG-WDiM-512-105/15

Komenda Powiatowa Policji  
ul. Świerczewskiego 17  
66-600 Krosno Odrzańskie

Nawiązując do spotkania w dniu 09.06.2015r. Zarząd Dróg Wojewódzkich w Zielonej Górze działając zgodnie z rozporządzeniem Ministra Infrastruktury z dnia 23 września 2003 r. w sprawie szczegółowych warunków zarządzania ruchem na drogach oraz wykonywania nadzoru nad tym zarządzaniem ( Dz. U. z 2003r. Nr 177, poz. 1729 z późn. zm.) zwraca się z uprzejmą prośbą o **wyrażenie opinii** odnośnie lokalizacji przejścia dla pieszych na wysokości Ośrodka Zdrowia w Maszewie (ciąg drogi wojewódzkiej nr 138).

DYREKTOR  
Henryk Napierała

otrzymuje do wiadomości:  
Urząd Marszałkowski  
Województwa Lubuskiego  
w Zielonej Górze  
Departament Infrastruktury  
i Komunikacji

Urząd Gminy Maszewo  
66-614 Maszewo 71

Pan Nabrzuchowski Adam  
Sołtys wsi  
66-614 Maszewo 103

Rejon Dróg Wojewódzkich  
w Zielonej Górze

a/a B.K.

WYŚLANO

11 LEC 2015

Agnieszka Pawłicka

600718



GA  
ZARZĄD DRÓG WOJEWÓDZKICH  
65-042 Zielona Góra, ul. Niepodległości 32  
tel. (88) 328 03 00, (88) 328 48 84,  
(88) 327 05 71 fax (88) 328 03 32  
NIP 073-00-10-122 Regon 006092820

DG. III.0003.5.2018

Zielona Góra, 2015-06-10

ZDW-ZG-WDiM-532-12/15  
ZDW-ZG-WDiM-512-105/15

### Wg rozdzielnika

Nawiązując do spotkania w dniu 09.06.2015r. w sprawie zlokalizowania przystanków autobusowych w ciągu drogi wojewódzkiej nr 138 w miejscowości Granice oraz wyznaczenia przejścia dla pieszych w Maszewie, Zarząd Dróg Wojewódzkich w Zielonej Górze przesyła w załączeniu protokoły z komisji.

Zgodnie z ustaleniami prosimy przedstawiciela Gminy o podjęcie działań w celu zmiany lokalizacji słupa energetycznego. Tutejszy Zarząd wystąpi z pismem do Komendy Powiatowej Policji w Krośnie Odrzańskim o wyrażenie opinii w sprawie lokalizacji przejścia dla pieszych w Maszewie oraz podjęcie kroki w celu przystosowania miejsca pod nowy przystanek autobusowy w Granicach. Opracujemy też projekt organizacji ruchu na wprowadzenie zmian w istniejącym oznakowaniu. Po dokonaniu niezbędnych uzgodnień i uzyskaniu zatwierdzenia projektu w Urzędzie Marszałkowskim Województwa Lubuskiego w Zielonej Górze wprowadzimy nowe oznakowanie, o czym powiadomimy odrębnym pismem.

#### Wg rozdzielnika:

Urząd Marszałkowski  
Województwa Lubuskiego  
w Zielonej Górze  
Departament Infrastruktury  
i Komunikacji

Komenda Powiatowa Policji  
ul. Świerczewskiego 17  
66-600 Krosno Odrzańskie

Urząd Gminy Maszewo  
66-614 Maszewo 71

PKS  
ul. Jana z Kolna 2a  
65-014 Zielona Góra

Rejon Dróg Wojewódzkich  
w Zielonej Górze

DYREKTOR  
Henryk Napierała

WYŚŁANO

11.06.2015

Agnieszka Napieralska  
podpis .....

## Adnotacije

Sprawa nr ZDW-ZG-WDiM-512-105/15

## Ze spotkania

Z rozmowy telefonicznej

Miejscowość: Maszewo

W sprawie

wyznaczenia przejścia dla pieszych

droga wojewódzka nr 138

**Komisja w składzie:**

Data: 2015-06-09

Ustalenia:

Tutejmy zoned podnypumie srope negotyrmie stanowisluo  
zohorke w pismie nr. 20W-26-HDM-512-405/15 z dnia  
06.05.2015 r. przedstawiciel Gminy Stoi na stanowisku  
wymagania miejsca, natomiast przedstawiciel  
Unii Europejskiej w której Gmina jest partnerem  
zgodzonym, że wyrazi srope stanowisluo po  
uzyskaniu opinii przedstawiciela KPP w sprawie  
odnośnym, który nie myśli na temat.



06.III. 0003. 6.2018

glo  
ZARZĄD DRÓG WOJEWÓDZKICH  
65-042 Zielona Góra, Al. Niepodległości 32  
tel. (88) 328 03 00, (88) 328 48 84,  
(88) 327 05 71 fax (88) 328 03 32  
NIP 073-00-10-122 Regon 006092820

Zielona Góra, 2015-06-10

ZDW-ZG-WDiM-532-12/15  
ZDW-ZG-WDiM-512-105/15

Wg rozdzielnika

Nawiązując do spotkania w dniu 09.06.2015r. w sprawie zlokalizowania przystanków autobusowych w ciągu drogi wojewódzkiej nr 138 w miejscowości Granice oraz wyznaczenia przejścia dla pieszych w Maszewie, Zarząd Dróg Wojewódzkich w Zielonej Górze przesyła w załączeniu protokoły z komisji.

Zgodnie z ustaleniami prosimy przedstawiciela Gminy o podjęcie działań w celu zmiany lokalizacji słupa energetycznego. Tutejszy Zarząd wystąpi z pismem do Komendy Powiatowej Policji w Krośnie Odrzańskim o wyrażenie opinii w sprawie lokalizacji przejścia dla pieszych w Maszewie oraz podjęcie kroki w celu przystosowania miejsca pod nowy przystanek autobusowy w Granicach. Opracujemy też projekt organizacji ruchu na wprowadzenie zmian w istniejącym oznakowaniu. Po dokonaniu niezbędnych uzgodnień i uzyskaniu zatwierdzenia projektu w Urzędzie Marszałkowskim Województwa Lubuskiego w Zielonej Górze wprowadzimy nowe oznakowanie, o czym powiadomimy odrębnym pismem.

**Wg rozdzielnika:**

Urząd Marszałkowski  
Województwa Lubuskiego  
w Zielonej Górze  
Departament Infrastruktury  
i Komunikacji

Komenda Powiatowa Policji  
ul. Świerczewskiego 17  
66-600 Krosno Odrzańskie

Urząd Gminy Maszewo  
66-614 Maszewo 71

PKS  
ul. Jana z Kolna 2a  
65-014 Zielona Góra

Rejon Dróg Wojewódzkich  
w Zielonej Górze

  
**DYREKTOR**  
Henryk Napierała

**WYŚLANO**

11.06.2015

Agnieszka Napieralska  
podpis .....

Adnotacja

Sprawa nr ZDW-ZG-WDiM-512-105/15

## PROTOKÓŁ

Ze spotkania

Z rozmowy telefonicznej

Miejscowość: Maszewo

droga wojewódzka nr 138

W sprawie

wyznaczenia przejścia dla pieszych

Komisja w składzie:

Data: 2015-06-09

l.p.	Imię i nazwisko	Nazwa instytucji	podpis
1	Beata Kamińska	WMZ	
2	Krzysztof Homula	PRZG GDA	
3	Joanna Bulek	Serwis	
4	Joanna Frachon	RDN z Gdą	
5	Krzysztof Kozłowski	OD - Bolvorne	
6	Wojciech Kozłowski	UŁG - Gdą	
7	Beata Kamińska	ZDW Wolone Gdą	
8			
9			
10			
11			
12			
13			

Ustalenia:

Interesem przed podjęciem swojej negatywnej stanowisko  
zohanka w piśmie nr ZDW-ZG-WDiM-512-105/15 z dnia  
06.05.2015 r. Przedstawiciel Gminy stoi na stanowisku  
wymagania miejsca, natomiast przedstawiciel  
Urzędu Miejskiego w Wolnej Gdą poinformował  
zgodnie z tym, że wyraża swoje stanowisko po  
uzyskaniu opinii przedstawicieli KPP w Wolnej  
Gdą, aby móc przyjąć na spotkanie.



Adnotacja	Sprawa nr ZDW-ZG-WDM-832-12/18
-----------	--------------------------------

## PROTOKÓŁ

Za spotkania	Z rozmowy telefonicznej	Miejscowość: Granica droga wojewódzka nr 138
W sprawie: wyznaczenia przystanku autobusowego		

Komisia w składzie: Data: 2015-06-09

I.p.	Imię i nazwisko	Nazwa instytucji	podpis
1	KRYSZTOF HOMIAK	PKS 2016 29 SP 200	
2	Tomasz Bulek	Soltys Granica	
3	Jo. pwr Kiciukiewicz	Ug. H. S. S. S.	
4	B. 19 S. 19 S. 19 S.	Ug. H. S. S. S.	
5	Beata Kaminska	ZDW Zielona Góra	
6			
7			
8			
9			
10			
11			
12			
13			

### Ustalenia:

- zlokalizowano 2 przystanki autobusowe (na peronach)
- w celu przystankowania jednego z wytypowanych miejsc  
tut. został dokonany pomiar (okolo 0,5m) i uproszczony  
kierunek pasa drogowego i natomiast przedstawić  
słowny podsumowanie o zmianie lokalizacji słupa  
ze wskazanego miejsca na granicę pasa drogowego
- do czasu usunięcia słupa brzośnięmy go zgodnie  
z UGB do oznaczenia opisanego słupem poziomym



206. 111.0003.5.2018

**WÓJT GMINY MASZEWO**  
66-614 MASZEWO 71  
tel. 0-68/383 1321 lub 383 1376 (fax)  
REGON 970770273 NIP 9261350985

Maszewo, dnia 2.06.2015 r.

ZW.7226.6.2015

**ZARZĄD DRÓG  
WOJEWÓDZKICH  
OTRZYMANO  
03. CZE. 2015**

Wojm  
Barbara Grygalec  
podpis.....  
Nr..... Wydział.....

Zarząd Dróg Wojewódzkich w Zielonej Górze

Al. Niepodległości 32

65-042 Zielona Góra

W nawiązaniu do Waszego pisma ZDW-ZG-WDiM-512-105/15 z dnia 6.05.2015 r. informuję, że przedstawiona Wasza opinia o niezasadności wyznaczenia miejsca przejścia dla pieszych na wysokości Ośrodka Zdrowia w Maszewie naszym zdaniem jest nieprzekonująca.

Jednocześnie w związku z Państwa wnioskiem przedstawionym w piśmie ZDW-ZG-WDiM-532-12/15 z dnia 25.05.2015 r. proponuję również dokonanie wizji lokalnej w Maszewie bezpośrednio po spotkaniu w Granicach. Będzie wówczas możliwość na miejscu wymiany opinii w przedmiotowej sprawie.

Potwierdzam udział przedstawiciela Gminy w spotkaniu w Granicach.

**WÓJT**  
*Dariusz Jarociński*

Do wiadomości :

1. Sołtys wsi Maszewo, Nabrzuchowski Adam, Maszewo 103, 66-614 Maszewo,

2.a/a.

Zielona Góra, 2015-05-06

ZARZĄD DRÓG WOJEWÓDZKICH  
65-042 Zielona Góra al. Niepodległości 32  
tel. (66) 328 05 00, (66) 328 48 64,  
(66) 327 05 71 fax (66) 328 03 32  
NIP 973-00-10-123 Regon 000392429

ZDW-ZG-WDiM-512-105/15

Urząd Gminy w Maszewie  
66-614 Maszewo

Odpowiadając na pismo nr ZW.7226.6.2015 z dnia 29.04.2015r. w sprawie wyznaczenia przejścia dla pieszych w ciągu drogi wojewódzkiej nr 138, **Zarząd Dróg Wojewódzkich w Zielonej Górze** uprzejmie informuje, że wyznaczenie miejsca przejścia dla pieszych na wysokości Ośrodka Zdrowia w Maszewie jest nieuzasadnione.

Na terenie miejscowości o charakterze wiejskim, gdzie ruch pieszych jest znikomy lub ma charakter ruchu rozproszonego najlepszym rozwiązaniem jest pozostawienie możliwości dla pieszych wynikających z art. 13 pkt 3 Ustawy z 20 czerwca 1997r. Prawo o ruchu drogowym (tekst jedn. Dz. U. z 2012r., poz. 1137 ze zm.) zgodnie z którym przechodzenie przez jezdnię poza przejściem dla pieszych jest dozwolone pod warunkiem, że nie spowoduje zagrożenia bezpieczeństwa ruchu lub utrudnienia ruchu pojazdów. Pieszy jest obowiązany ustąpić pierwszeństwa pojazdom i do przeciwległej krawędzi jezdni iść drogą najkrótszą, prostopadłe do osi jezdni. Sama lokalizacja przejścia na początku obszaru zabudowanego również budzi obawy od strony bezpieczeństwa. Szczególnie należy tu uwzględnić prędkości wjeżdżających pojazdów, co stanowi główny element zagrożenia bezpieczeństwa pieszych. Pieszy mając możliwość przechodzenia przez jezdnię w wyznaczonym miejscu niejednokrotnie nie poświęca uwagi właściwej ocenie sytuacji na drodze, w tym prędkości nadjeżdżających pojazdów, narażając się na większe niebezpieczeństwo. Niebagatelnym jest też fakt, że wyznaczenie przejścia w małych miejscowościach, zawęża obszar ruchu poruszania się pieszych, do warunków określonych ściśle w przepisach /przechodzenie przez jezdnię poza przejściem jest dozwolone, gdy odległość od przejścia przekracza 100 m/, co zazwyczaj prowadzi do nagminnego łamania obowiązujących przepisów przez pieszych, a w konsekwencji do deprecjacji wprowadzonego oznakowania i wzrostu zagrożenia bezpieczeństwa ruchu.

Z-ca DYREKTORA  
ds. Zarządzania Drogami i Mostami

Grzegorz Szulc

Otrzymuje do wiadomości:

Pan Adam Nabrzuchowski  
Sołtys wsi Maszewo  
66-614 Maszewo 103

Rejon Dróg Wojewódzkich  
w Zielonej Górze

a/a B.K.

WYŚLANO

08. MAJ. 2015

Barbara Gryguc

przebieg.....







№ 111.0003.5, 2017





URZĄD GMINY  
w Maszewie  
66-614 MASZEWO  
tel. 0-68/383 1321, tel/fax 383 1376  
REGON 00054470

ZW.7226.6.2015

ZARZĄD DRÓG  
WOJEWÓDZKICH  
OTRZYMAŁO

04. MAJ. 2015

Barbara Gryguć  
podpis.....  
Nr..... Wydział.....

Maszewo, dnia 29 kwietnia 2015 r.

Henryk Napierała

Dyrektor

Zarząd Dróg Wojewódzkich w Zielonej Górze

Al. Niepodległości 32

W związku z interpelacją radnych Gminy Maszewo oraz wniosku Sołtysa wsi Maszewo uprzejmie proszę o rozważenie możliwości wykonania przejścia pieszego / zebra / na drodze wojewódzkiej 138 na wysokości Ośrodka Zdrowia w Maszewie. Po dokonaniu wizji lokalnej przez naszych pracowników jednoznacznie stwierdzono potrzebę realizacji tego zadania. Szczególnie jest to konieczne ze względu na dzieci, które tam przechodzą wielokrotnie do i ze szkoły.

Proszę o pozytywne rozpatrzenie naszego wniosku.

Zastępca Wójta  
Zbigniew Kosiukiewicz

Do wiadomości :

1. Sołtys wsi Maszewo, Nabrzuchowski Adam, Maszewo 103, 66-614 Maszewo,
2. a/a

26.11.0003.5.2018

ZARZĄD DRÓG WOJEWÓDZKICH  
65-042 Zielona Góra, al. Niepodległości 32  
tel. (66) 328 03 00, (66) 325 48 64,  
ZDW-ZG-WDiM-512-105/15 03 32  
NIP 973-00-10-122 Regon 005092820

Zielona Góra, 2015-11-25

Pan Łukasz Koleśnik  
Gazeta Lubuska

Odpowiadając na zapytanie przesłane drogą elektroniczną w dniu 20 listopada br. w sprawie wyznaczenia przejścia dla pieszych na wysokości Ośrodka Zdrowia w Maszewie (ciąg drogi wojewódzkiej nr 138), **Zarząd Dróg Wojewódzkich w Zielonej Górze** uprzejmie informuje, że brak jest uzasadnienia do wyznaczenia przejścia w proponowanym miejscu.

Zgodnie z pkt. 5.2.6.2 załącznika nr 1 do rozporządzenia Ministra Infrastruktury z dnia 3 lipca 2003r. w sprawie szczegółowych warunków technicznych dla znaków i sygnałów drogowych oraz urządzeń bezpieczeństwa ruchu drogowego i warunków ich umieszczania na drogach, przejście dla pieszych powinno koncentrować możliwie największą liczbę pieszych przekraczających drogę. Przeprowadzona obserwacja miejsca na Komisji BRD zorganizowanej w dniu 9 czerwca br. z udziałem przedstawicieli Urzędu Marszałkowskiego, Urzędu Gminy, Sołtysa wsi oraz tut. Zarządu wykazała, że ruch pieszzy jest tam znikomy. Droga w proponowanym miejscu przebiega w odcinku prostym o dobrej widoczności. Przemieszczenie się z jednej strony na drugą w każdym miejscu nie stanowi żadnego problemu.

Na terenie miejscowości o charakterze wiejskim, gdzie ruch pieszych jest znikomy lub ma charakter ruchu rozproszonego najlepszym rozwiązaniem jest pozostawienie możliwości dla pieszych wynikających z art. 13 pkt 3 Ustawy z 20 czerwca 1997r. Prawo o ruchu drogowym (tekst jedn. Dz. U. z 2012r., poz. 1137 ze zm.) zgodnie z którym przechodzenie przez jezdnię poza przejściem dla pieszych jest dozwolone pod warunkiem, że nie spowoduje zagrożenia bezpieczeństwa ruchu lub utrudnienia ruchu pojazdów. Pieszzy jest obowiązany ustąpić pierwszeństwa pojazdom i do przeciwległej krawędzi jezdni iść drogą najkrótszą, prostopadle do osi jezdni. Ponadto wyznaczenie przejścia w małych miejscowościach zawęża obszar ruchu poruszania się pieszych, do warunków określonych ściśle w przepisach /przechodzenie przez jezdnię poza przejściem jest dozwolone, gdy odległość od przejścia przekracza 100 m/, co zazwyczaj prowadzi do nagminnego łamania obowiązujących przepisów przez pieszych, a w konsekwencji do deprecjacji wprowadzonego oznakowania i wzrostu zagrożenia bezpieczeństwa ruchu.

Sama lokalizacja przejścia na początku obszaru zabudowanego również budzi obawy od strony bezpieczeństwa. Szczególnie należy tu uwzględnić prędkości wjeżdżających pojazdów, co stanowi główny element zagrożenia bezpieczeństwa pieszych. W opinii tut. Zarządu i innych podmiotów odpowiedzialnych za organizację i bezpieczeństwo ruchu lokalizacja przejścia w takim miejscu nie wpłynie na poprawę bezpieczeństwa, a wręcz przeciwnie, może zwiększyć zagrożenie pieszych. Z danych statystycznych dotyczących zdarzeń drogowych z udziałem osób pieszych wynika, że w wielu przypadkach do potrażeń osób dochodzi z powodu braku zachowania przez nich ostrożności podczas wchodzenia na przejście. Pieszzy mając możliwość przechodzenia przez jezdnię w wyznaczonym miejscu niejednokrotnie nie poświęca uwagi właściwej ocenie sytuacji na drodze, w tym prędkości nadjeżdżających pojazdów, narażając się na większe niebezpieczeństwo.

Przyjęte w piśmie stanowisko podziela również organ zarządzający ruchem tj. Urząd Marszałkowski Województwa Lubuskiego w Zielonej Górze (kopia pisma w załączeniu).

Otrzymuje do wiadomości:  
Rejon Dróg Wojewódzkich  
w Zielonej Górze

a/a B.K.

Z-ca DYREKTORA  
ds. Zarządzania Drogami i Mostami

Grażyna Szulc

WYSLANO

26.11.2015

Agnieszka Namolińska  
nadpis...



**Agnieszka Nawlicka**

**Od:** Łukasz Koleśnik [Lukasz.Kolesnik@polskapress.pl]  
**Wysłano:** 20 listopada 2015 12:11  
**Do:** zdw@zdw.zgora.pl  
**Temat:** Gazeta Lubuska - zapytanie

Witam

Spotkałem się z mieszkańcami Maszewa, którzy wysyłali do ZDW prośby o oznaczenie przejścia dla pieszych, pomiędzy ośrodkiem zdrowia, apteką, a zespołem szkół. Droga biegnąca przez Maszewo znajduje się pod opieką ZDW. W ciągu dnia ruch może nie jest zbyt duży, ale szczególne niebezpieczeństwo jest rano, kiedy dzieci idą do szkoły i przechodzą przez jezdnię. Czy jest możliwość postawienia ostrzeżenia świetlnego oraz namalowania pasów? Jeśli nie, to dlaczego?

Proszę o szybką odpowiedź

Pozdrawiam

Łukasz Koleśnik

Dziennikarz

tel. 510 026 973

[lkolesnik@gazetalubuska.pl](mailto:lkolesnik@gazetalubuska.pl)

Polska Press Sp. z o.o. z siedzibą przy ulicy Domaniewskiej 45, 02-672 Warszawa, zarejestrowana w Sądzie Rejonowym dla m.st. Warszawy, XIII Wydział Gospodarczy Krajowego Rejestru Sądowego, KRS 0000002408, NIP: 522-01-03-609, Kapitał zakładowy: 42 000 000,00 zł.  
Treść niniejszej wiadomości jest poufna i przeznaczona wyłącznie dla jej adresatów. W razie pomyłkowego przesłania Państwu tej wiadomości, prosimy o poinformowanie o tym nadawcy przez wysłanie odpowiedzi zwrotnej. Rozpowszechnianie, kopiowanie, rozprowadzanie lub inne działanie o podobnym charakterze bez zgody nadawcy jest zabronione i może być karalne.

Polska Press Sp. z o.o. with registered office address: ul. Domaniewska 45, 02-672 Warszawa, Poland, registered by District Court for the capital city of Warsaw XIII Commercial Department of the National Court Register under No: 0000002408, VAT No: PL 522-01-03-609. Share capital: PLN 42 000 000,00.  
The content of this message is confidential and is intended solely for its addressees. If you have received this message by mistake, please notify the sender immediately by replying to this message. Any disclosure, copying, distribution or any action taken or omitted to be taken without authorization in reliance on it is prohibited and may be unlawful.

Information from ESET Mail Security, version of virus signature database 12597 (20151120)

The message was checked by ESET Mail Security.

<http://www.eset.com>



06.11.0003.5.200

Zielona Góra, 2017-12-18

90  
ZARZĄD WOJEWÓDZKICH  
Zielona Góra, al. Niepodległości 32  
66-600 Zielona Góra, (69) 325 48 64  
(69) 325 48 64 fax (69) 328 03 32  
NIP 973-00-10-122 Regon 140663283  
ZDW-ZG-WMD-512-214/17

Pani Justyna Konopska  
ul. Wyspiańskiego 2  
66-620 Gubin  
justyna@tygodniowa.pl

Odpowiadając na zapytanie przesłane pocztą elektroniczną w dniu 21 listopada br. w sprawie poprawy bezpieczeństwa dzieci w obrębie szkoły w Maszewie (ciąg drogi wojewódzkiej nr 138), **Zarząd Dróg Wojewódzkich w Zielonej Górze** uprzejmie informuje, że poddał analizie stan bezpieczeństwa z uwzględnieniem charakterystyki drogi i ruchu w w/w miejscu.

Z uzyskanej z Wydziału Ruchu Drogowego KWP w Gorzowie Wlkp. analizy za okres 2015 – 2017 wynika, że na przedmiotowym odcinku drogi zaistniała jedna kolizja drogowa, której przyczyną było nieprawidłowe wymijanie. Droga przebiega w odcinku prostym o dobrej widoczności. Obowiązuje ograniczenie prędkości do 40km/h. Wzdłuż jezdni znajduje się jednostronny chodnik oddzielony od jezdni pasem zieleni. Istniejące przejście dla pieszych oznakowane znakami D-6 z tabliczką T-27 i poprzedzone znakami ostrzegawczymi A-17 „dzieci” zapewnia dobrą widoczność pieszym i kierującym. W sąsiedztwie szkoły znajduje się skrzyżowanie, które w naturalny sposób ogranicza prędkość pojazdów. Pomiar natężenia ruchu przeprowadzony w 2015r. wykazał niewielki średni ruch dobowy na poziomie 692 pojazdów. Oznakowanie jest prawidłowe i czytelne. W miarę występujących potrzeb i posiadanych środków finansowych na bieżące utrzymanie dróg, likwidowane są uszkodzenia nawierzchni stwarzające zagrożenie bezpieczeństwa ruchu drogowego.

Uwzględniając powyższe brak jest uzasadnienia do wprowadzania jakichkolwiek ograniczeń w obrębie szkoły. Niemniej jednak mając na względzie poprawę bezpieczeństwa dzieci do końca czerwca 2018 roku istniejące znaki D-6 z tabliczką T-27 w obrębie szkoły umieścimy na lepiej postrzeganych przez kierujących tablicach z folii fluorescencyjnej żółto-zielonej.

Dodatkowo informujemy, że tut. Zarząd nie posiada instrumentów prawnych do nadzoru i egzekwowania przestrzegania przez kierujących zachowania zgodnego z przepisami ruchu drogowego i przestrzegania obowiązujących prędkości na drogach. Posiadają je podmioty wymienione w Dziale V o Kontroli ruchu drogowego ustawy Prawo o ruchu drogowym, które w takich sytuacjach powinny nasilić działania zmierzające do wyeliminowania lub zminimalizowania negatywnych zachowań. W związku z tym kopię pisma prześlemy do Komendy Powiatowej Policji w Krośnie Odrzańskim z prośbą o wzmożenie kontroli pod kątem egzekwowania od kierujących obowiązujących ograniczeń prędkości.

Odnosząc się do montażu progów zwalniających informujemy, że zgodnie z rozporządzeniem Ministra Infrastruktury z dnia 3 lipca 2003r w sprawie szczegółowych warunków technicznych dla znaków i sygnałów drogowych oraz urządzeń bezpieczeństwa ruchu drogowego i warunków ich umieszczania na drogach (Dz. U. z 2003r. Nr 220, poz. 2181 ze zm.) stosowanie progów zwalniających na drogach wojewódzkich jest niedopuszczalne.

Z-ca DYREKTORA  
ds. Zarządzania Drogami i Mostami

Grzegorz Szulc

Otrzymuje do wiadomości:

1. KPP w Krośnie Odrzańskim  
ul. Świerczewskiego 17  
66-600 Krosno Odrzańskie
2. RDW Zielona Góra  
(z prośbą o wykonanie)

WYSLANO

19. GRU 2017

Agnieszka Nawlicka

podpis .....

11/20  
a/a BK



19.11.005.5.2018

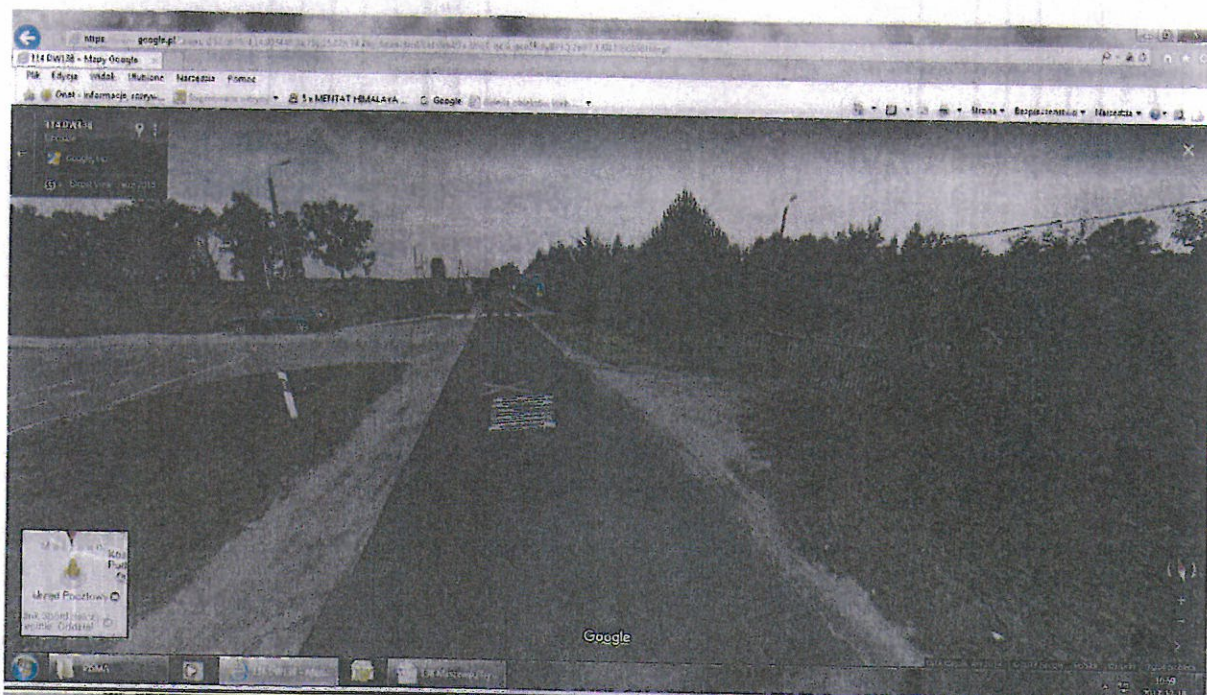

ZDW-ZG-WDiM-512-201/17