

UCHWAŁA NR
SEJMIKU WOJEWÓDZTWA LUBUSKIEGO

z dnia 2018 r.

w sprawie obszaru chronionego krajobrazu o nazwie "Las Żarski"

Na podstawie art. 18 pkt 20 ustawy z dnia 5 czerwca 1998 r. o samorządzie województwa (Dz. U. z 2017 r. poz. 2096 z późn. zm.) oraz art. 23 ust. 2 i art. 24 ustawy z dnia 16 kwietnia 2004 r. o ochronie przyrody (Dz. U. z 2018 r. poz. 142 z późn. zm.), po uzgodnieniu z Regionalnym Dyrektorem Ochrony Środowiska w Gorzowie Wielkopolskim, Radą Gminy Żary oraz Radą Miejską w Żarach, uchwała się, co następuje:

§ 1. 1. Wyznacza się obszar chronionego krajobrazu o nazwie „Las Żarski”, zwany dalej "Obszarem", o całkowitej powierzchni 2 314,40 ha, położony na terenie gminy i miasta Żary w powiecie żarskim w województwie lubuskim. Wykaz powierzchni Obszaru z podziałem administracyjnym określa załącznik nr 1 do uchwały.

2. Wykaz współrzędnych punktów załamania granicy Obszaru określa załącznik nr 2 do uchwały.

3. Położenie Obszaru i jego granice oznaczono na mapie topograficznej, stanowiącej załącznik nr 3 do uchwały.

§ 2. Czynna ochrona ekosystemów Obszaru, realizowana w ramach racjonalnej gospodarki rolnej, leśnej i rybackiej, polega na zachowaniu krajobrazu kompleksu leśnego Wzniesień Żarskich.

§ 3. 1. Na terenie Obszaru zakazuje się:

- 1) zabijania dziko występujących zwierząt, niszczenia ich nor, legowisk, innych schronień i miejsc rozrodu oraz tarlisk, złożonej ikry, z wyjątkiem amatorskiego połowu ryb oraz wykonywania czynności związanych z racjonalną gospodarką rolną, leśną, rybacką i łowiecką;
- 2) realizacji przedsięwzięć mogących znacząco oddziaływać na środowisko w rozumieniu przepisów ustawy z dnia 3 października 2008 r. o udostępnianiu informacji o środowisku i jego ochronie, udziale społeczeństwa w ochronie środowiska oraz o ocenach oddziaływania na środowisko;
- 3) dokonywania zmian stosunków wodnych, jeżeli służą innym celom niż ochrona przyrody lub zrównoważone wykorzystanie użytków rolnych i leśnych oraz racjonalna gospodarka wodna lub rybacka.

2. Zakaz, o którym mowa w ust. 1 pkt 2, nie dotyczy ustaleń studium uwarunkowań i kierunków zagospodarowania przestrzennego lub miejscowego planu zagospodarowania przestrzennego.

§ 4. Bezpośredni nadzór nad Obszarem sprawuje Zarząd Województwa Lubuskiego.

§ 5. Wykonanie uchwały powierza się Zarządowi Województwa Lubuskiego.

§ 6. Uchwała wchodzi w życie po upływie 14 dni od dnia ogłoszenia w Dzienniku Urzędowym Województwa Lubuskiego.

PRZEWODNICZĄCY SEJMIKU

Czesław Fiedorowicz

Załącznik Nr 1 do Uchwały Nr
Sejmiku Województwa Lubuskiego
z dnia.....2018 r.

Wykaz powierzchni Obszaru z podziałem administracyjnym

Lp.	Podział administracyjny		Powierzchnia (ha)
	Powiat	Gmina	
1.	żarski	Żary o statusie wiejskim	2 102,13
2.		Żary o statusie miejskim	212,27
SUMA			2 314,40

Załącznik Nr 2 do Uchwały Nr
Sejmiku Województwa Lubuskiego
z dnia.....2018 r.

Wykaz współrzędnych punktów załamania granicy Obszaru

Lp.	Y	X
1.	247773,28	436332,40
2.	247726,49	436427,02
3.	247685,68	436502,38
4.	247655,58	436560,05
5.	247605,95	436640,60
6.	247527,93	436766,07
7.	247431,26	436916,67
8.	247355,66	437039,76
9.	247273,00	437157,36
10.	247183,79	437287,83
11.	247176,65	437308,39
12.	247173,46	437305,25
13.	247173,43	437305,29
14.	247169,02	437296,92
15.	247167,94	437294,87
16.	247163,84	437283,98
17.	247060,66	437260,06
18.	246905,83	437210,20
19.	246875,42	437208,50
20.	246831,29	437193,32
21.	246796,05	437186,50
22.	246757,06	437187,97
23.	246692,34	437576,07
24.	246661,13	437763,85
25.	246643,83	437867,89
26.	246648,97	437866,81
27.	246656,91	437866,99
28.	246653,84	437870,66
29.	246649,81	437875,32
30.	246638,62	437877,82
31.	246480,41	437873,88
32.	246440,71	437868,64
33.	246298,19	437827,71
34.	246249,89	437813,85
35.	246184,84	437813,05

Lp.	Y	X
586.	250819,81	434238,70
587.	250824,78	434203,38
588.	250824,39	434200,41
589.	250840,70	434162,11
590.	250860,25	434142,78
591.	250875,33	434126,70
592.	250892,11	434107,46
593.	250902,45	434095,17
594.	250910,70	434085,67
595.	250923,70	434066,91
596.	250925,05	434062,15
597.	250939,82	434038,46
598.	250968,27	433992,82
599.	250977,13	433974,54
600.	250973,29	433951,36
601.	250978,57	433944,35
602.	250995,45	433951,85
603.	251008,00	433960,32
604.	251033,68	433983,94
605.	251072,30	434025,18
606.	251110,18	434078,72
607.	251149,75	434131,58
608.	251179,72	434174,37
609.	251214,21	434227,40
610.	251257,17	434298,54
611.	251323,52	434407,04
612.	251346,71	434438,64
613.	251388,66	434488,62
614.	251435,97	434540,89
615.	251670,74	434359,95
616.	251730,02	434431,69
617.	251767,36	434478,76
618.	251809,21	434521,87
619.	251831,60	434540,09
620.	251920,01	434588,89

36.	246100,59	437797,20
37.	246017,67	437774,97
38.	245911,39	437744,25
39.	245832,65	437733,67
40.	245809,30	437722,49
41.	245801,14	437722,26
42.	245794,45	437719,14
43.	245788,71	437719,29
44.	245772,32	437715,07
45.	245671,46	437620,72
46.	245575,60	437546,78
47.	245477,31	437507,90
48.	245463,95	437499,32
49.	245423,48	437475,12
50.	245399,06	437479,81
51.	245395,95	437482,10
52.	245348,76	437508,79
53.	245364,54	437560,73
54.	245398,93	437624,27
55.	245402,68	437760,02
56.	245401,57	437795,65
57.	245397,17	437948,75
58.	245395,22	438036,79
59.	245394,99	438089,34
60.	245396,42	438120,48
61.	245387,61	438160,71
62.	245387,41	438167,40
63.	245382,92	438178,50
64.	245384,31	438184,28
65.	245400,08	438249,95
66.	245393,10	438258,36
67.	245393,95	438266,43
68.	245390,58	438270,72
69.	245390,46	438279,34
70.	245378,16	438278,04
71.	245321,22	438273,22
72.	245313,88	438272,60
73.	245226,68	438265,21
74.	245210,21	438263,82
75.	245116,65	438272,41
76.	245101,50	438288,01
77.	244983,63	438328,17
78.	244937,26	438337,94
79.	244925,97	438339,11
80.	244884,74	438340,47

621.	251949,50	434606,69
622.	252027,36	434553,67
623.	252072,81	434522,68
624.	252115,78	434493,39
625.	252172,86	434453,70
626.	252237,46	434402,98
627.	252240,63	434400,48
628.	252246,42	434396,93
629.	252264,79	434385,30
630.	252314,94	434354,91
631.	252365,58	434320,11
632.	252419,08	434283,33
633.	252461,89	434253,91
634.	252508,01	434222,22
635.	252553,69	434190,82
636.	252567,27	434181,48
637.	252607,56	434153,82
638.	252612,97	434150,12
639.	252655,54	434120,89
640.	252659,97	434117,85
641.	252749,10	434057,40
642.	252767,60	434043,98
643.	252781,54	434046,16
644.	252787,55	434030,75
645.	252840,40	433995,44
646.	252884,79	433966,28
647.	252914,84	433946,36
648.	252917,50	433938,59
649.	252923,73	433934,31
650.	252928,58	433930,98
651.	253109,24	433806,96
652.	253222,62	433727,35
653.	253223,26	433733,10
654.	253390,91	433979,50
655.	253500,84	433904,65
656.	253468,20	433771,47
657.	253574,25	433741,73
658.	253577,44	433723,70
659.	253580,32	433718,70
660.	253546,14	433529,87
661.	253546,51	433524,86
662.	253535,43	433487,51
663.	253534,00	433481,66
664.	253517,66	433410,66
665.	253508,11	433357,21

81.	244841,72	438348,18
82.	244778,26	438406,52
83.	244705,25	438432,98
84.	244705,11	438432,75
85.	244703,68	438430,50
86.	244672,40	438444,65
87.	244657,44	438449,90
88.	244648,43	438455,50
89.	244575,02	438458,60
90.	244593,57	438488,95
91.	244593,18	438488,32
92.	244587,66	438490,54
93.	244582,23	438492,33
94.	244528,60	438510,27
95.	244513,91	438513,69
96.	244496,34	438517,19
97.	244462,72	438526,91
98.	244334,24	438562,07
99.	244322,15	438563,97
100.	244242,86	438581,81
101.	244172,11	438598,50
102.	244123,58	438614,58
103.	244080,43	438629,33
104.	244060,91	438635,79
105.	243995,64	438656,28
106.	243991,78	438658,85
107.	243987,22	438660,84
108.	243910,54	438720,56
109.	243869,70	438737,33
110.	243799,71	438773,67
111.	243786,16	438784,42
112.	243731,33	438839,66
113.	243749,92	438891,13
114.	243764,63	438943,78
115.	243789,25	438974,36
116.	243802,16	439003,16
117.	243821,28	439028,12
118.	243846,89	439066,63
119.	243865,83	439102,69
120.	243785,70	439117,77
121.	243685,62	439142,96
122.	243654,02	439148,90
123.	243591,12	439163,82
124.	243547,22	439165,51
125.	243497,19	439150,40

666.	253497,61	433266,69
667.	253496,95	433261,73
668.	253496,40	433253,94
669.	253465,90	433033,14
670.	253464,63	433026,87
671.	253533,90	433015,32
672.	253570,62	433009,19
673.	253663,56	432990,58
674.	253757,13	432966,94
675.	253764,01	432963,65
676.	253789,87	432952,15
677.	253799,22	432946,53
678.	253845,02	432919,04
679.	253854,34	432913,35
680.	253846,98	432887,92
681.	253883,39	432876,16
682.	253881,37	432871,59
683.	253928,48	432857,11
684.	253965,54	432845,72
685.	253980,83	432838,37
686.	253980,31	432810,25
687.	253978,23	432760,26
688.	253976,05	432708,19
689.	253966,14	432675,27
690.	253961,09	432667,67
691.	253952,06	432655,65
692.	253958,18	432646,76
693.	254033,19	432627,88
694.	254039,25	432627,49
695.	254082,24	432617,09
696.	254134,31	432603,47
697.	254168,68	432591,34
698.	254201,89	432577,58
699.	254232,55	432567,82
700.	254241,26	432565,45
701.	254259,28	432560,55
702.	254269,06	432559,13
703.	254312,56	432554,27
704.	254326,69	432551,25
705.	254331,77	432549,69
706.	254354,68	432544,47
707.	254358,74	432544,12
708.	254375,23	432542,69
709.	254388,53	432541,68
710.	254454,79	432541,81

126.	243385,93	439193,97
127.	243377,52	439343,22
128.	243375,55	439378,11
129.	243369,80	439480,40
130.	243367,97	439512,72
131.	243366,60	439537,06
132.	243363,08	439537,42
133.	243313,31	439534,84
134.	243277,19	439532,96
135.	243227,63	439700,26
136.	243196,80	439798,89
137.	243188,83	439824,34
138.	243149,20	439951,10
139.	243099,66	440141,60
140.	243052,50	440338,91
141.	243039,79	440392,12
142.	243039,44	440393,55
143.	243017,66	440484,82
144.	242962,10	440672,82
145.	242961,95	440682,67
146.	242834,42	440731,46
147.	242676,99	440793,92
148.	242630,53	440812,24
149.	242395,42	440904,61
150.	242387,75	440969,22
151.	242384,16	440995,61
152.	242383,83	440998,58
153.	242379,02	441022,70
154.	242378,49	441028,18
155.	242373,64	441067,09
156.	242371,90	441073,56
157.	242355,30	441169,92
158.	242340,61	441237,17
159.	242317,43	441330,91
160.	242313,19	441348,09
161.	242278,93	441462,62
162.	242258,46	441504,85
163.	242191,15	441601,15
164.	242135,00	441681,49
165.	242107,33	441721,63
166.	242076,66	441757,37
167.	242055,30	441782,27
168.	241995,39	441838,64
169.	241959,40	441872,51
170.	241934,96	441901,85

711.	254497,02	432537,52
712.	254552,90	432534,70
713.	254571,11	432532,61
714.	254577,57	432531,87
715.	254606,18	432528,16
716.	254612,76	432527,01
717.	254679,91	432518,68
718.	254702,92	432515,76
719.	254794,47	432498,22
720.	254820,14	432484,76
721.	254847,34	432467,97
722.	254852,82	432465,10
723.	254874,39	432458,01
724.	254906,08	432450,87
725.	255010,83	432434,98
726.	255048,42	432428,74
727.	255142,79	432419,47
728.	255145,86	432419,57
729.	255218,82	432408,37
730.	255295,26	432387,39
731.	255350,48	432372,24
732.	255358,62	432377,48
733.	255359,97	432465,97
734.	255371,80	432481,02
735.	255389,89	432496,96
736.	255419,63	432523,08
737.	255433,79	432530,75
738.	255450,56	432540,90
739.	255497,34	432536,33
740.	255549,14	432529,98
741.	255564,57	432530,92
742.	255594,35	432533,75
743.	255627,07	432539,51
744.	255643,12	432543,64
745.	255649,22	432544,40
746.	255702,62	432550,50
747.	255720,97	432549,48
748.	255749,48	432549,71
749.	255809,09	432559,00
750.	255831,76	432562,74
751.	255842,32	432563,78
752.	255875,43	432567,06
753.	255882,78	432567,91
754.	255910,40	432569,48
755.	255933,62	432572,10

171.	241917,02	442014,12
172.	241907,40	442093,27
173.	241902,01	442111,14
174.	241841,75	442247,39
175.	241804,83	442287,25
176.	241698,38	442402,56
177.	241656,39	442448,41
178.	241532,27	442573,97
179.	241512,50	442593,97
180.	241481,22	442629,81
181.	241479,22	442635,12
182.	241474,49	442632,63
183.	241448,10	442659,94
184.	241421,54	442687,44
185.	241397,61	442712,21
186.	241386,53	442731,59
187.	241379,12	442751,96
188.	241380,48	442764,55
189.	241382,01	442778,62
190.	241393,12	442807,82
191.	241399,71	442825,14
192.	241402,02	442831,22
193.	241438,71	442857,96
194.	241460,49	442873,85
195.	241462,76	442871,93
196.	241498,63	442842,83
197.	241575,63	442841,69
198.	241598,35	442825,00
199.	241657,60	442753,99
200.	241677,84	442739,93
201.	241708,73	442718,38
202.	241776,17	442738,54
203.	241829,49	442702,05
204.	241865,16	442675,52
205.	241926,39	442629,98
206.	241995,73	442665,63
207.	242000,66	442668,13
208.	242052,50	442719,24
209.	242095,46	442761,62
210.	242109,64	442785,51
211.	242143,66	442757,21
212.	242164,12	442740,18
213.	242194,37	442700,76
214.	242124,13	442635,53
215.	242085,32	442655,05

756.	255949,22	432574,46
757.	255982,78	432576,82
758.	256009,17	432580,49
759.	256040,19	432585,94
760.	256123,09	432595,21
761.	256200,29	432601,86
762.	256254,33	432607,46
763.	256282,37	432605,80
764.	256328,66	432616,49
765.	256328,55	432622,50
766.	256303,58	432889,48
767.	256384,37	432896,56
768.	256434,74	432900,98
769.	256486,54	432905,52
770.	256535,51	432909,82
771.	256604,83	432915,90
772.	256837,57	432924,62
773.	256841,80	432924,78
774.	256849,54	432848,90
775.	256851,42	432833,93
776.	256852,25	432799,69
777.	256847,58	432712,58
778.	256844,06	432661,97
779.	256845,10	432660,76
780.	256846,67	432654,21
781.	256847,10	432640,02
782.	256844,46	432630,80
783.	256842,27	432626,08
784.	256840,24	432623,51
785.	256834,01	432619,91
786.	256833,71	432616,39
787.	256828,41	432614,61
788.	256815,88	432604,46
789.	256804,03	432594,36
790.	256799,29	432590,68
791.	256771,72	432569,24
792.	256755,51	432557,23
793.	256752,64	432541,85
794.	256750,30	432507,33
795.	256750,07	432501,58
796.	256749,07	432497,66
797.	256753,07	432471,61
798.	256761,18	432459,82
799.	256760,94	432456,69
800.	256762,93	432440,47

216.	242065,24	442625,37
217.	242054,32	442619,99
218.	242019,64	442615,04
219.	241928,63	442512,00
220.	241985,91	442469,85
221.	242042,76	442410,72
222.	242073,88	442391,32
223.	242134,61	442448,65
224.	242145,36	442439,57
225.	242119,91	442379,48
226.	242109,25	442336,73
227.	242091,23	442306,91
228.	242146,65	442263,80
229.	242162,47	442238,05
230.	242169,06	442207,06
231.	242248,29	442137,61
232.	242263,50	442136,60
233.	242297,48	442122,00
234.	242316,07	442117,79
235.	242373,77	442184,42
236.	242427,80	442250,95
237.	242504,76	442323,17
238.	242554,90	442456,32
239.	242497,36	442475,96
240.	242444,63	442501,39
241.	242459,29	442531,09
242.	242495,11	442588,11
243.	242597,47	442530,71
244.	242640,04	442607,63
245.	242579,70	442646,83
246.	242594,95	442673,35
247.	242597,49	442677,75
248.	242658,15	442647,02
249.	242656,88	442644,95
250.	242719,35	442617,08
251.	242777,89	442603,25
252.	242832,61	442580,28
253.	242842,96	442568,87
254.	242856,54	442562,54
255.	242869,73	442531,10
256.	242874,02	442518,07
257.	242887,77	442456,14
258.	242924,06	442406,40
259.	242978,65	442326,31
260.	243016,16	442270,56

801.	256763,77	432434,49
802.	256768,26	432406,62
803.	256772,77	432377,98
804.	256772,97	432373,12
805.	256778,70	432339,33
806.	256785,50	432302,07
807.	256790,64	432256,24
808.	256782,27	432196,13
809.	256777,00	432181,04
810.	256764,82	432160,96
811.	256701,35	432125,64
812.	256661,64	432104,47
813.	256595,00	432085,31
814.	256588,91	432084,12
815.	256578,29	432082,85
816.	256557,25	432086,23
817.	256551,33	432087,16
818.	256519,48	432092,04
819.	256504,08	432095,38
820.	256451,52	432106,43
821.	256446,31	432107,89
822.	256327,13	432122,98
823.	256316,66	432128,97
824.	256309,17	432132,77
825.	256293,67	432142,93
826.	256280,17	432145,82
827.	256267,26	432147,95
828.	256260,26	432148,72
829.	256227,60	432155,14
830.	256179,88	432165,33
831.	256177,61	432165,31
832.	256169,02	432163,60
833.	256139,47	432156,92
834.	256136,80	432156,04
835.	256103,78	432145,09
836.	256095,19	432142,04
837.	256057,58	432129,39
838.	256033,94	432121,35
839.	256019,10	432117,68
840.	255998,50	432112,56
841.	255986,24	432110,09
842.	255957,52	432101,49
843.	255894,00	432077,26
844.	255859,54	432067,01
845.	255816,57	432059,26

261.	243074,22	442204,34
262.	243111,25	442163,73
263.	243150,97	442128,49
264.	243178,48	442104,70
265.	243203,00	442083,49
266.	243278,86	442022,12
267.	243278,18	442020,95
268.	243310,24	441993,74
269.	243354,28	441956,36
270.	243470,91	441930,17
271.	243515,93	441909,33
272.	243519,34	441907,35
273.	243613,45	441853,85
274.	243780,09	441759,06
275.	243900,85	441693,57
276.	244118,40	441572,40
277.	244123,40	441569,61
278.	244139,56	441560,62
279.	244187,36	441533,99
280.	244506,64	441366,07
281.	244508,79	441365,05
282.	244525,16	441358,16
283.	244563,29	441341,93
284.	244796,34	441271,87
285.	244823,06	441243,08
286.	244840,25	441224,34
287.	244878,68	441182,45
288.	244938,17	441140,74
289.	244944,32	441142,33
290.	244953,13	441138,41
291.	245032,73	441106,65
292.	245179,69	441048,32
293.	245186,46	441084,95
294.	245372,57	441003,08
295.	245241,54	440843,62
296.	245246,91	440840,22
297.	245350,08	440718,36
298.	245393,47	440681,01
299.	245437,78	440666,81
300.	245453,66	440659,01
301.	245505,03	440597,08
302.	245508,14	440593,35
303.	245607,96	440473,02
304.	245611,91	440468,33
305.	245661,99	440421,26

846.	255807,07	432059,22
847.	255793,25	432056,86
848.	255770,39	432056,94
849.	255745,08	432058,52
850.	255721,84	432060,37
851.	255705,30	432059,00
852.	255686,17	432055,27
853.	255679,12	432052,39
854.	255668,00	432049,93
855.	255661,42	432047,82
856.	255562,49	432029,06
857.	255521,12	432022,62
858.	255511,33	432021,70
859.	255497,71	432019,94
860.	255480,59	432016,07
861.	255476,51	432014,71
862.	255474,41	432014,32
863.	255461,64	432011,92
864.	255445,57	432008,22
865.	255442,84	432007,59
866.	255437,56	432006,40
867.	255418,25	432000,31
868.	255405,25	431996,83
869.	255391,77	431991,67
870.	255382,92	431988,60
871.	255346,74	431975,14
872.	255303,19	431960,13
873.	255269,49	431950,01
874.	255247,97	431946,32
875.	255232,66	431949,34
876.	255226,19	431951,43
877.	255205,20	431952,16
878.	255189,75	431953,40
879.	255154,47	431955,37
880.	255138,06	431953,90
881.	255134,07	431953,55
882.	255107,14	431950,44
883.	255062,42	431947,70
884.	255054,63	431948,33
885.	255024,73	431951,35
886.	255015,45	431957,54
887.	255007,55	431959,84
888.	254981,82	431971,63
889.	254965,86	431981,54
890.	254911,28	432021,83

306.	245707,74	440379,21
307.	245720,31	440359,94
308.	245723,72	440344,58
309.	245740,89	440324,90
310.	245752,78	440318,11
311.	245747,69	440312,25
312.	245734,63	440299,94
313.	245690,47	440270,84
314.	245688,07	440263,46
315.	245689,34	440241,81
316.	245684,43	440227,23
317.	245683,10	440224,45
318.	245689,20	440223,55
319.	245703,89	440219,41
320.	245718,02	440208,82
321.	245721,55	440205,10
322.	245749,90	440178,43
323.	245752,48	440175,35
324.	245786,22	440128,96
325.	245810,10	440088,40
326.	245813,46	440078,21
327.	245812,40	440073,17
328.	245809,30	440070,40
329.	245803,31	440068,26
330.	245803,95	440062,22
331.	245826,91	440037,91
332.	245860,39	439996,25
333.	245864,47	439991,68
334.	245946,29	439889,69
335.	245951,27	439884,09
336.	245953,92	439888,44
337.	246055,02	440020,94
338.	246055,90	440021,79
339.	246060,49	440026,24
340.	246097,36	440069,72
341.	246119,78	440052,58
342.	246171,45	440037,23
343.	246228,32	440028,80
344.	246247,71	440030,86
345.	246277,71	440055,00
346.	246318,91	440055,38
347.	246341,94	440049,30
348.	246429,69	440046,16
349.	246457,30	440035,74
350.	246489,54	440030,35

891.	254887,99	432041,09
892.	254862,99	432061,62
893.	254846,95	432074,99
894.	254838,50	432086,19
895.	254826,30	432096,11
896.	254814,81	432107,51
897.	254803,92	432120,48
898.	254781,55	432147,39
899.	254767,16	432162,78
900.	254749,25	432177,79
901.	254743,96	432182,26
902.	254723,24	432192,33
903.	254706,01	432198,77
904.	254672,81	432210,05
905.	254655,55	432214,56
906.	254636,89	432220,83
907.	254611,98	432222,31
908.	254607,39	432222,88
909.	254588,49	432222,22
910.	254572,33	432222,04
911.	254530,25	432221,60
912.	254490,07	432221,03
913.	254454,52	432222,78
914.	254452,87	432222,07
915.	254416,88	432227,95
916.	254415,62	432228,15
917.	254390,48	432223,95
918.	254367,09	432220,09
919.	254343,82	432217,86
920.	254313,05	432213,69
921.	254306,26	432213,12
922.	254297,60	432212,42
923.	254279,92	432211,36
924.	254272,29	432210,92
925.	254253,79	432210,70
926.	254249,36	432212,69
927.	254245,82	432212,91
928.	254241,78	432213,16
929.	254201,11	432215,60
930.	254194,30	432213,14
931.	254188,30	432213,35
932.	254160,64	432214,36
933.	254142,96	432216,07
934.	254128,62	432218,38
935.	254061,30	432229,33

351.	246506,97	440019,04
352.	246363,65	439896,35
353.	246369,99	439895,35
354.	246432,88	439860,90
355.	246537,54	439815,03
356.	246605,42	439785,31
357.	246644,74	439774,39
358.	246676,05	439767,95
359.	246734,13	439754,82
360.	246808,03	439748,07
361.	246846,24	439750,68
362.	246843,99	439755,19
363.	246901,34	439759,52
364.	247009,40	439761,74
365.	247136,23	439746,55
366.	247152,81	439852,35
367.	247253,39	439831,16
368.	247247,11	439808,77
369.	247280,69	439800,24
370.	247282,39	439807,17
371.	247849,77	439777,94
372.	247833,06	439543,80
373.	247704,71	439617,31
374.	247699,51	439620,30
375.	247670,90	439563,13
376.	247611,47	439444,38
377.	247550,22	439298,34
378.	247526,18	439191,78
379.	247444,35	438741,24
380.	247415,66	438590,22
381.	247408,04	438564,65
382.	247407,04	438561,33
383.	247405,75	438556,99
384.	247386,37	438513,84
385.	247382,52	438480,35
386.	247392,17	438462,99
387.	247366,96	438338,22
388.	247373,68	438328,58
389.	247385,98	438294,97
390.	247388,66	438239,58
391.	247402,15	438201,93
392.	247416,70	438173,68
393.	247421,06	438167,41
394.	247444,46	438134,51
395.	247437,09	438130,39

936.	254011,93	432237,93
937.	254009,43	432238,46
938.	253982,09	432244,10
939.	253960,28	432250,78
940.	253928,07	432260,67
941.	253908,21	432267,64
942.	253873,90	432279,70
943.	253864,70	432282,56
944.	253859,52	432284,20
945.	253824,18	432295,25
946.	253812,21	432301,83
947.	253789,91	432314,14
948.	253780,64	432316,90
949.	253774,77	432320,25
950.	253771,73	432326,08
951.	253768,73	432332,85
952.	253766,64	432339,68
953.	253768,35	432362,16
954.	253760,43	432385,06
955.	253764,94	432400,97
956.	253761,13	432396,36
957.	253756,73	432395,78
958.	253754,30	432396,63
959.	253741,32	432404,97
960.	253715,72	432426,65
961.	253698,16	432440,61
962.	253676,35	432456,05
963.	253639,29	432476,45
964.	253631,97	432480,47
965.	253591,66	432499,53
966.	253587,18	432501,76
967.	253545,85	432522,41
968.	253531,41	432528,28
969.	253525,47	432530,70
970.	253509,87	432537,82
971.	253461,08	432560,95
972.	253454,43	432564,17
973.	253411,12	432584,72
974.	253373,50	432604,01
975.	253350,72	432613,91
976.	253346,77	432616,03
977.	253305,69	432635,89
978.	253285,94	432644,21
979.	253210,26	432680,75
980.	253114,88	432726,48

396.	247433,97	438122,30
397.	247436,06	438118,92
398.	247447,91	438113,16
399.	247449,64	438104,47
400.	247448,80	438092,39
401.	247455,10	438093,73
402.	247462,44	438092,32
403.	247502,24	438087,09
404.	247489,48	438050,91
405.	247524,97	438040,71
406.	247574,93	438024,41
407.	247605,20	438005,05
408.	247605,70	437986,67
409.	247627,36	437976,05
410.	247627,81	437970,54
411.	247639,26	437833,69
412.	247643,32	437785,04
413.	247654,24	437784,58
414.	247674,75	437774,69
415.	247701,51	437746,78
416.	247750,45	437681,01
417.	247770,93	437642,83
418.	247788,40	437571,56
419.	247872,97	437550,40
420.	247895,46	437558,42
421.	247911,11	437564,02
422.	248034,91	437579,11
423.	248055,09	437581,70
424.	248085,32	437585,58
425.	248134,31	437591,88
426.	248134,88	437587,16
427.	248162,97	437592,30
428.	248166,01	437592,38
429.	248412,16	437610,71
430.	248431,50	437612,25
431.	248440,62	437613,00
432.	248466,21	437614,86
433.	248476,50	437615,61
434.	248530,43	437619,53
435.	248534,78	437568,90
436.	248578,94	437572,50
437.	248670,51	437580,06
438.	248681,05	437547,98
439.	248697,06	437502,89
440.	248700,60	437493,54

981.	253111,15	432728,62
982.	253003,15	432779,42
983.	252957,72	432802,66
984.	252951,35	432805,85
985.	252938,22	432813,36
986.	252932,77	432814,76
987.	252908,82	432825,98
988.	252891,52	432835,48
989.	252849,14	432862,33
990.	252818,39	432883,57
991.	252740,12	432947,74
992.	252736,25	432950,90
993.	252720,01	432965,01
994.	252662,93	433021,58
995.	252594,02	433094,83
996.	252546,39	433136,38
997.	252512,79	433157,53
998.	252508,26	433157,93
999.	252465,14	433174,08
1000.	252461,02	433176,16
1001.	252433,82	433181,96
1002.	252383,79	433187,55
1003.	252344,24	433190,13
1004.	252292,81	433192,83
1005.	252278,26	433193,59
1006.	252227,16	433196,53
1007.	252221,68	433196,85
1008.	252160,97	433200,37
1009.	252029,11	433208,18
1010.	251990,45	433210,48
1011.	251980,10	433211,16
1012.	251966,22	433216,45
1013.	251936,60	433234,18
1014.	251914,04	433245,61
1015.	251803,51	433311,63
1016.	251749,79	433343,48
1017.	251663,80	433394,49
1018.	251661,08	433396,98
1019.	251655,44	433400,29
1020.	251651,80	433402,43
1021.	251625,77	433417,71
1022.	251621,35	433420,31
1023.	251614,98	433424,05
1024.	251591,71	433436,85
1025.	251579,46	433441,34

441.	248705,75	437479,95
442.	248715,70	437483,54
443.	248797,13	437533,60
444.	248816,63	437535,65
445.	248905,80	437540,64
446.	248924,04	437516,38
447.	248935,79	437501,14
448.	248967,39	437446,75
449.	248997,35	437395,19
450.	249004,49	437374,19
451.	249027,73	437305,86
452.	249049,52	437241,77
453.	249070,87	437178,96
454.	249074,22	437169,14
455.	249079,10	437123,22
456.	249069,62	437058,53
457.	249063,48	437016,62
458.	249058,95	436991,08
459.	249046,10	436918,51
460.	249003,53	436678,36
461.	249001,99	436669,64
462.	248990,36	436621,37
463.	248983,01	436590,85
464.	249002,23	436591,94
465.	249019,54	436660,43
466.	249029,26	436655,76
467.	249128,77	436702,95
468.	249134,07	436705,47
469.	249136,85	436707,08
470.	249172,86	436727,88
471.	249197,03	436741,83
472.	249223,83	436757,30
473.	249286,63	436793,56
474.	249318,06	436811,71
475.	249333,61	436787,00
476.	249374,83	436721,50
477.	249423,79	436764,26
478.	249476,21	436810,56
479.	249545,36	436874,87
480.	249743,85	436745,39
481.	249892,99	436649,23
482.	249898,65	436644,48
483.	250037,69	436527,59
484.	250128,32	436451,37
485.	250161,60	436426,62

1026.	251536,75	433442,58
1027.	251528,75	433442,82
1028.	251507,67	433433,49
1029.	251503,59	433431,54
1030.	251499,29	433429,48
1031.	251472,76	433416,81
1032.	251450,22	433412,29
1033.	251428,71	433412,76
1034.	251411,64	433415,77
1035.	251373,71	433434,35
1036.	251358,86	433441,63
1037.	251354,45	433443,81
1038.	251346,54	433446,35
1039.	251342,89	433448,84
1040.	251300,39	433466,74
1041.	251276,00	433478,36
1042.	251256,00	433487,69
1043.	251248,70	433490,91
1044.	251244,19	433492,89
1045.	251200,62	433512,06
1046.	251196,74	433513,89
1047.	251164,77	433529,04
1048.	251141,18	433539,38
1049.	251133,42	433542,78
1050.	251116,87	433551,55
1051.	251107,41	433556,74
1052.	251102,98	433559,48
1053.	251083,06	433571,65
1054.	251054,02	433590,06
1055.	251024,78	433608,49
1056.	251020,16	433611,24
1057.	250999,33	433623,65
1058.	250978,46	433631,56
1059.	250959,32	433634,08
1060.	250942,33	433636,42
1061.	250937,25	433637,19
1062.	250926,69	433647,25
1063.	250913,50	433669,49
1064.	250873,25	433699,10
1065.	250843,67	433718,97
1066.	250792,17	433754,12
1067.	250769,14	433769,76
1068.	250708,78	433810,54
1069.	250678,88	433830,00
1070.	250657,44	433850,67

486.	250202,70	436392,41
487.	250205,90	436390,03
488.	250165,70	436383,88
489.	250161,53	436380,26
490.	250132,12	436354,69
491.	250116,93	436341,49
492.	250102,54	436328,97
493.	250143,01	436294,88
494.	250140,85	436292,68
495.	250106,49	436251,94
496.	250089,41	436231,69
497.	250138,11	436189,58
498.	250135,99	436187,15
499.	250096,81	436142,22
500.	249991,90	436003,61
501.	249958,19	435963,17
502.	249895,22	435878,92
503.	249836,01	435816,64
504.	249756,71	435736,01
505.	249723,25	435702,43
506.	249711,24	435687,13
507.	249656,64	435602,52
508.	249660,49	435600,25
509.	249721,03	435564,51
510.	249674,70	435493,86
511.	249671,39	435488,84
512.	249697,00	435462,55
513.	249720,73	435437,77
514.	249742,41	435413,76
515.	249765,30	435388,94
516.	249785,74	435364,58
517.	249804,85	435345,90
518.	249820,55	435327,63
519.	249846,21	435302,79
520.	249845,69	435300,92
521.	249912,29	435230,21
522.	249916,31	435229,47
523.	249968,38	435173,73
524.	249992,03	435151,39
525.	250000,94	435143,22
526.	250067,63	435068,12
527.	250103,06	435028,96
528.	250106,47	435025,00
529.	250142,73	434987,09
530.	250145,68	434984,30

1071.	250638,23	433868,91
1072.	250635,48	433875,08
1073.	250562,24	433955,06
1074.	250527,83	433995,07
1075.	250524,70	433998,73
1076.	250500,63	434026,73
1077.	250405,01	434132,95
1078.	250348,27	434199,77
1079.	250311,13	434241,35
1080.	250292,16	434262,61
1081.	250283,78	434271,58
1082.	250270,77	434286,73
1083.	250254,71	434304,54
1084.	250249,70	434310,09
1085.	250237,44	434323,68
1086.	250209,03	434355,33
1087.	250203,92	434361,09
1088.	250168,50	434401,75
1089.	250157,77	434390,56
1090.	250133,43	434374,96
1091.	250116,69	434364,25
1092.	250092,48	434346,56
1093.	250033,06	434305,11
1094.	250029,61	434303,29
1095.	250013,99	434288,18
1096.	249924,98	434223,46
1097.	249825,18	434132,28
1098.	249781,72	434177,19
1099.	249737,48	434223,12
1100.	249725,51	434239,46
1101.	249603,40	434406,08
1102.	249600,00	434410,86
1103.	249566,45	434457,72
1104.	249505,78	434540,96
1105.	249502,73	434545,18
1106.	249478,97	434579,95
1107.	249432,13	434638,02
1108.	249392,93	434688,81
1109.	249349,82	434744,33
1110.	249294,14	434776,21
1111.	249264,69	434794,20
1112.	249260,38	434796,28
1113.	249230,32	434810,72
1114.	249158,65	434843,67
1115.	249147,87	434851,29

531.	250148,06	434982,06
532.	250199,40	434933,49
533.	250201,69	434931,27
534.	250218,66	434906,14
535.	250228,79	434893,27
536.	250253,28	434871,59
537.	250261,78	434869,77
538.	250314,23	434873,27
539.	250327,26	434875,42
540.	250341,96	434873,84
541.	250353,39	434872,26
542.	250360,80	434870,20
543.	250366,03	434867,28
544.	250371,50	434865,21
545.	250381,22	434864,24
546.	250396,41	434863,27
547.	250405,04	434863,76
548.	250416,51	434867,34
549.	250428,88	434871,16
550.	250437,69	434872,08
551.	250447,43	434872,21
552.	250456,24	434870,24
553.	250464,40	434867,21
554.	250472,69	434864,05
555.	250479,40	434861,03
556.	250482,56	434858,66
557.	250484,72	434856,27
558.	250486,82	434853,21
559.	250488,33	434849,85
560.	250488,45	434841,56
561.	250486,79	434827,70
562.	250483,59	434810,76
563.	250477,91	434790,51
564.	250471,23	434768,13
565.	250471,52	434768,05
566.	250473,17	434766,67
567.	250437,69	434685,76
568.	250435,75	434678,21
569.	250439,73	434673,72
570.	250474,90	434638,75
571.	250515,09	434598,71
572.	250558,07	434552,38
573.	250572,80	434539,83
574.	250592,82	434522,47
575.	250616,39	434502,16

1116.	249130,41	434863,62
1117.	249086,18	434894,89
1118.	249082,63	434897,47
1119.	249029,52	434936,03
1120.	249025,91	434938,64
1121.	248987,00	434966,90
1122.	248947,37	434995,67
1123.	248857,67	435062,68
1124.	248853,56	435065,75
1125.	248742,07	435149,01
1126.	248729,82	435161,24
1127.	248716,31	435177,82
1128.	248705,98	435192,71
1129.	248683,42	435240,03
1130.	248682,41	435248,87
1131.	248647,32	435273,87
1132.	248592,15	435287,64
1133.	248528,50	435308,42
1134.	248527,57	435311,55
1135.	248519,60	435313,25
1136.	248500,36	435328,62
1137.	248492,28	435328,21
1138.	248449,34	435390,17
1139.	248377,98	435504,29
1140.	248374,94	435509,15
1141.	248371,13	435514,23
1142.	248353,18	435538,13
1143.	248335,50	435560,09
1144.	248324,96	435570,81
1145.	248316,21	435578,13
1146.	248295,50	435592,24
1147.	248279,97	435603,84
1148.	248260,68	435620,98
1149.	248224,61	435658,48
1150.	248187,86	435691,79
1151.	248165,95	435703,20
1152.	248152,50	435709,47
1153.	248138,40	435713,92
1154.	248118,21	435718,60
1155.	248086,48	435718,22
1156.	248065,87	435714,76
1157.	248062,20	435714,82
1158.	248042,78	435715,15
1159.	248017,28	435720,52
1160.	247979,33	435741,60

576.	250649,04	434464,19
577.	250651,74	434461,04
578.	250706,78	434405,62
579.	250760,51	434350,39
580.	250767,91	434340,63
581.	250784,36	434318,90
582.	250790,75	434310,45
583.	250800,59	434296,26
584.	250810,71	434269,53
585.	250815,04	434257,76

1161.	247933,48	435777,32
1162.	247914,41	435851,81
1163.	247892,81	435900,14
1164.	247879,87	435968,21
1165.	247862,59	436054,75
1166.	247852,93	436104,48
1167.	247842,88	436153,16
1168.	247818,69	436245,38
1169.	247775,01	436328,89
1170.	247773,28	436332,40

Załącznik Nr 3 do Uchwały Nr
Sejmiku Województwa Lubuskiego
z dnia.....2018 r.

Mapa poglądowa obszaru chronionego krajobrazu o nazwie "Las Żarski"

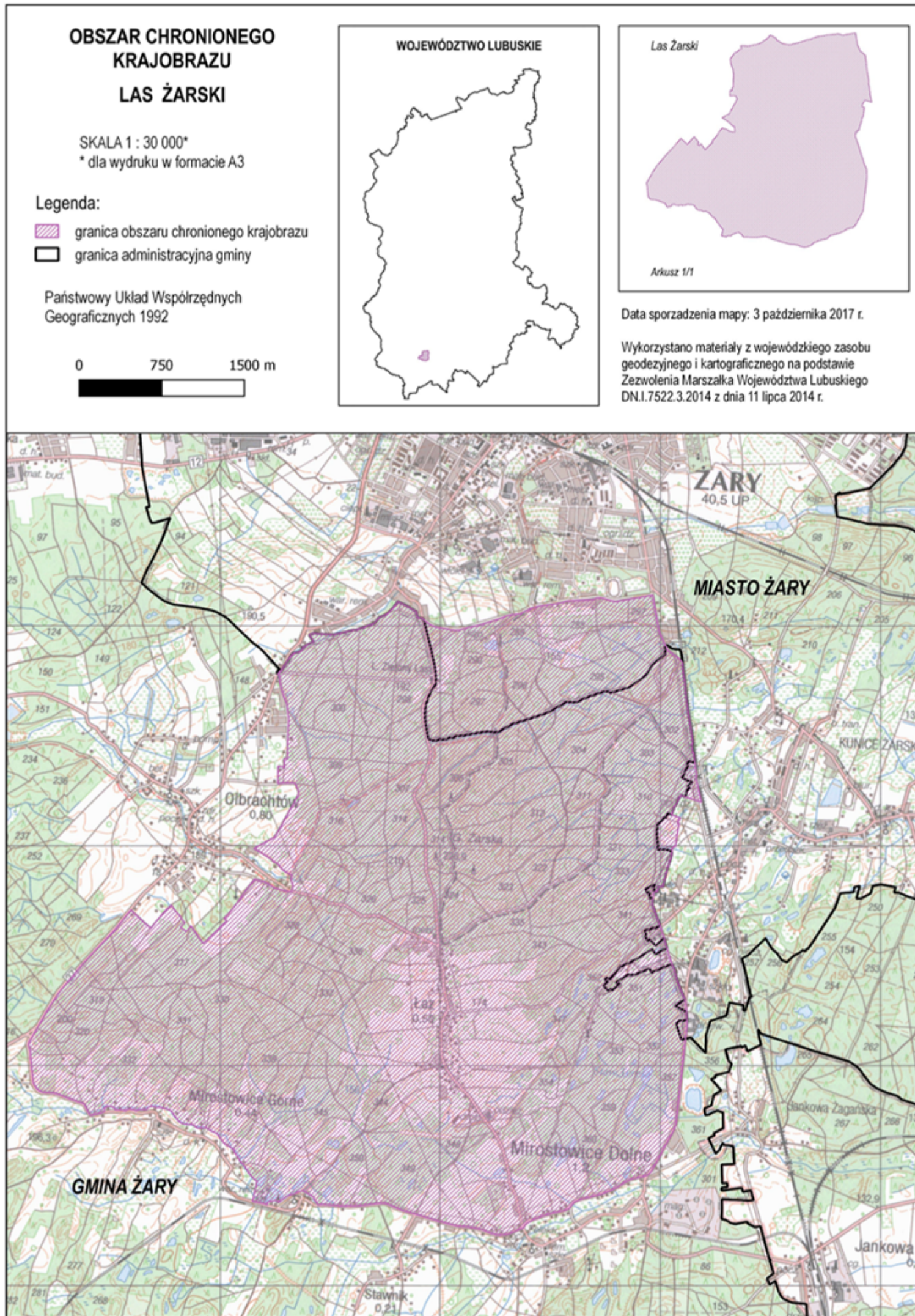

Uzasadnienie
do projektu uchwały Sejmiku Województwa Lubuskiego w sprawie obszaru chronionego
krajobrazu o nazwie „Las Żarski”

Wyznaczenie obszaru chronionego krajobrazu zgodnie z art. 18 ust. 20 ustawy z dnia 5 czerwca 1998 r. o samorządzie województwa (Dz. U. z 2017 r. poz. 2096 z późn. zm.) oraz art. 23 ust. 2 ustawy z dnia 16 kwietnia 2004 r. o ochronie przyrody (Dz. U. z 2018 r. poz. 142 z późn. zm.), następuje w drodze uchwały sejmiku województwa, która określa jego nazwę, położenie, obszar, sprawującego nadzór, ustalenia dotyczące czynnej ochrony ekosystemów oraz zakazy właściwe dla danego obszaru chronionego krajobrazu lub jego wyznaczonej części, wybrane spośród zakazów wymienionych w art. 24 ust. 1 ustawy o ochronie przyrody, wynikające z potrzeb jego ochrony.

Obszar chronionego krajobrazu zgodnie z art. 23 ust. 1 ustawy z dnia 16 kwietnia 2004 r. o ochronie przyrody (Dz. U. z 2018 r. poz. 142 z późn. zm.) obejmuje tereny chronione ze względu na wyróżniający się krajobraz o zróżnicowanych ekosystemach, wartościowe ze względu na możliwość zaspokojenia potrzeb związanych z turystyką i wypoczynkiem lub pełnią funkcję korytarzy ekologicznych. Obszar chronionego krajobrazu „Las Żarski” obejmuje tereny chronione ze względu na wyróżniający się krajobraz o zróżnicowanych ekosystemach, stanowi wartościowe tereny ze względu na możliwość zaspokojenia potrzeb związanych z turystyką i wypoczynkiem. Urozmaicony krajobraz Lasu Żarskiego to m. in. kompleksy kwaśnych buczyn niżowych, lasów łęgowych, torfowisk, trzęsawisk oraz łąk, który ze względu na swoje walory przyrodniczo-turystyczne jest doskonałym miejscem do spędzania aktywnego wypoczynku. Czynna ochrona ekosystemów Obszaru polega na zachowaniu krajobrazu kompleksu leśnego Wzniesień Żarskich, a realizowana winna być w ramach racjonalnej gospodarki rolnej, leśnej i rybackiej.

Na podstawie art. 24 ust. 2 w związku z art. 24 ust. 1 ustawy o ochronie przyrody w granicach obszaru chronionego krajobrazu o nazwie "Las Żarski" wprowadzone zostaną następujące zakazy:

- zabijania dziko występujących zwierząt, niszczenia ich nor, legowisk, innych schronień i miejsc rozrodu oraz tarłisk, złożonej ikry, z wyjątkiem amatorskiego połowu ryb oraz wykonywania czynności związanych z racjonalną gospodarką rolną, leśną, rybacką i łowiecką;

- realizacji przedsięwzięć mogących znacząco oddziaływać na środowisko w rozumieniu przepisów ustawy z dnia 3 października 2008 r. o udostępnianiu informacji o środowisku i jego ochronie, udziale społeczeństwa w ochronie środowiska oraz o ocenach oddziaływania na środowisko;

- dokonywania zmian stosunków wodnych, jeżeli służą innym celom niż ochrona przyrody lub zrównoważone wykorzystanie użytków rolnych i leśnych oraz racjonalna gospodarka wodna lub rybacka.

Obok odstępstw wynikających bezpośrednio z ustawy o ochronie przyrody wskazanych w art. 24, kierując się konstytucyjną zasadą proporcjonalności (art. 31 ust. 3 Konstytucji Rzeczypospolitej Polskiej) oraz zasadą zrównoważonego rozwoju (art. 3 pkt 50 ustawy z dnia 27 kwietnia 2001 r. Prawo ochrony środowiska -

Dz. U. z 2017 r. poz. 2126 z późn. zm.), w celu wyeliminowania ograniczeń możliwości rozwojowych gmin, które wynikać mogłyby z zapisów obowiązujących w dniu wejścia w życie niniejszej uchwały miejscowych planów zagospodarowania przestrzennego oraz ustaleń studiów uwarunkowań i kierunków zagospodarowania przestrzennego, niniejszy projekt uchwały określa dodatkowe odstępstwo od zakazu wymienionego w § 3 ust. 1 pkt 2 projektu uchwały. Zasadnym jest wprowadzenie odstępstwa od zakazu *"realizacji przedsięwzięć mogących znacząco oddziaływać na środowisko w rozumieniu przepisów ustawy z dnia 3 października 2008 r. o udostępnianiu informacji o środowisku i jego ochronie, udziale społeczeństwa w ochronie środowiska oraz o ocenach oddziaływania na środowisko;"* w stosunku do miejscowych planów zagospodarowania przestrzennego oraz ustaleń studiów uwarunkowań i kierunków zagospodarowania przestrzennego.

Podjęcie niniejszej uchwały pozwoli zachować nadrzędny cel Obszaru, jakim jest zaspokojenie potrzeb związanych z turystyką i wypoczynkiem przy jednoczesnym wprowadzeniu ładu przestrzennego w gminach. Wprowadzenie dodatkowego odstępstwa pozwoli samorządom lokalnym na podjęciu działań polegających na porządkowaniu i harmonijnym rozwoju zabudowy mieszkaniowej oraz rekreacyjno-turystycznej.

Zgodnie z art. 23 ust. 3 ustawy z dnia 16 kwietnia 2004 r. o ochronie przyrody (Dz. U. z 2018 r. poz. 142 z późn. zm.) projekt niniejszej uchwały wymaga uzgodnienia z Regionalnym Dyrektorem Ochrony Środowiska w Gorzowie Wielkopolskim oraz właściwą terytorialnie radą gminy tj. Radą Gminy Żary oraz Radą Miejską w Żarach.

W związku z powyższym, pismem z dnia 6 lutego 2018 r. znak: DW.II.7122.18.2017 projekt niniejszej uchwały przesłano do uzgodnienia z Regionalnym Dyrektorem Ochrony Środowiska w Gorzowie Wielkopolskim, Radą Gminy Żary oraz Radą Miejską w Żarach. Ponieważ Regionalny Dyrektor Ochrony Środowiska w Gorzowie Wielkopolskim, Rada Miejska w Torzymiu, Rada Gminy Łagów oraz Rada Miejska w Sulęcinie w terminie określonym w art. 80a ustawy z dnia 5 czerwca 1998 r. o samorządzie województwa (Dz. U. z 2017 r. poz. 2096 z późn. zm.) nie zajęły stanowiska w sprawie, rozstrzygnięcie uważa się za przyjęte w brzmieniu przedłożonym ww. organom pismem 6 lutego 2018 r. znak: DW.II.7122.18.2017.

Zgodnie z § 2, w związku z § 7 pkt 8 uchwały nr LV/568/2010 Sejmiku Województwa Lubuskiego z dnia 21 września 2010 r. w sprawie określenia szczegółowego sposobu konsultowania projektów aktów prawa miejscowego (Dz. Urz. Woj. Lub. Nr 92 poz. 1337) projekt niniejszej uchwały przedłożony zostanie do konsultacji z Radą Działalności Pożytku Publicznego Województwa Lubuskiego.