



OPINIA TECHNICZNA

002/11/18

Dotyczy: **HONDA CIVIC 1.8l, nr rejestr. FZ83889**

Zleceniodawca: **URZĄD MARSZAŁKOWSKI**
UL. PODGÓRNA 7
65-057 Zielona Góra

Zlecenie z dnia: **05.11.2018**

Zakres opinii: ***Ustalenie wartości rynkowej pojazdu.***

Opinię wykonał:

mgr inż. Robert MAZUR

Zielona Góra, dnia

08 listopada 2018

Rzeczoznawca: mgr inż. Robert MAZUR

Zleceniodawca: **URZĄD MARSZAŁKOWSKI**
UL. PODGÓRNA 7
65-057 Zielona Góra

Zakres zlecenia: Ustalenie wartości rynkowej pojazdu.

I. Dane identyfikacyjne i techniczne pojazdu na podstawie przedstawionej dokumentacji

DANE POJAZDU:

1	Rodzaj pojazdu		SAMOCHÓD OSOBOWY
2	Producent	Marka Model i Typ	HONDA CIVIC 1.8
3	Nr rejestracyjny		FZ83889
4	Nr identyfikacyjny VIN		NLAFD75509W000540
5	Nadwozie	Typ Liczba drzwi Liczba osi	SEDAN 4 2
6	Silnik	Typ Pojemność[cm ³] Moc [kW]	BENZYNOWY 1799 103
7	Rok produkcji		2009
8	Stan licznika [km]		370914
9	Data I rejestracji		14.01.2010

II. Dokumentacja dostarczona przez zleceniodawcę

Realizując niniejszą opinię opierano się na następujących dokumentach:
 - dokument rejestracji pojazdu.

III. Opis stanu technicznego pojazdu

W wyniku przeprowadzonych bezpośrednich oględzin pojazdu ustalono, że pojazd ogólnie znajduje się w dostatecznym stanie technicznym.

Stwierdzono występowanie usterek:

- uszkodzenia elementów zewnętrznych nadwozia;
- uszkodzenia el. zewnętrznych i wewnętrznych wyposażenia.

IV. Wycena rynkowa pojazdu

Na podstawie dostępnych publikacji tj. wg ogólnopolskich notowań systemu EUROTAX XI-2018, ustalono w dniu sporządzenia oceny:

Przeciętna bazowa wartość rynkowa brutto pojazdu Wb: 28 500,00 zł

Według oceny sporządzającego po przeprowadzeniu oględzin oraz analizy dostępnych dokumentów pojazdu HONDA CIVIC 1.8l, nr rejestr. FZ83889, ustalono indywidualną wartość rynkową ocenianego pojazdu po korektach i zaokrągleniach do pełnych setek złotych:

Ustalona indywidualna wartość rynkowa brutto
pojazdu po korektach: 17 500,00 zł

Słownie brutto: siedemnaście tysięcy pięćset zł

V. Uwagi

Rzecznawca wydając niniejszą opinię nie odpowiada za:

1. *Wady ukryte względnie zatajone, a nieujawnione w czasie oględzin pojazdu, opracowujący nie odpowiada.*
2. *Treść opinii opartą na informacjach, co do których został wprowadzony w błąd przez zleceniodawcę lub, które zostały oparte na dowodach zakwestionowanych przez uprawnione organa.*
3. *W przypadku ujawnienia innych znaczących danych, niż te, które użyto w przedmiotowej opinii, opinię powyższą należałoby zmienić lub skorygować.*
4. *Wycena nie może być podstawą do roszczeń dotyczących przyjętego wyposażenia lub wersji pojazdu. Mogą wystąpić różnice w przyjętej wersji pojazdu.*

Opinię sporządzono bezstronnie zgodnie z najlepszą wiedzą i sumieniem rzeczoznawcy.

Opinia zawiera załączniki:

Serwis foto.

Wycena wg EUROTAX





TUVPOL[®]
TUV Thüringen Gruppe PARTNER

LCES

Rzecznawca Samochodów,
mgr inż. Robert MAZUR
nr ewid. 24/08

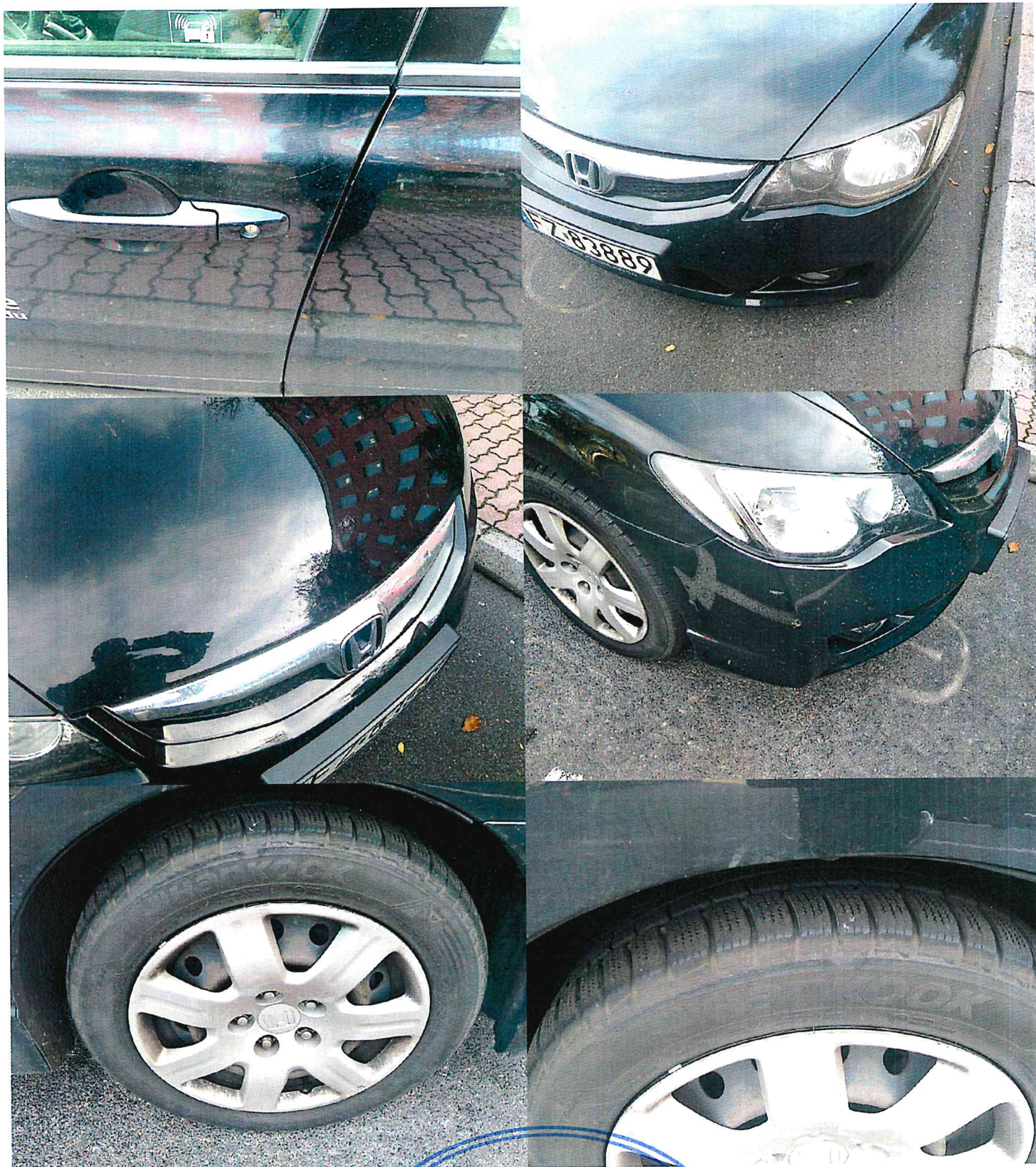

TVPOL[®]
TÜV Thüringen Gruppe PARTNER

LCES

Rzecznik Samochodów /
mgr inż. Robert MAZUR
nr ewid. 24/03

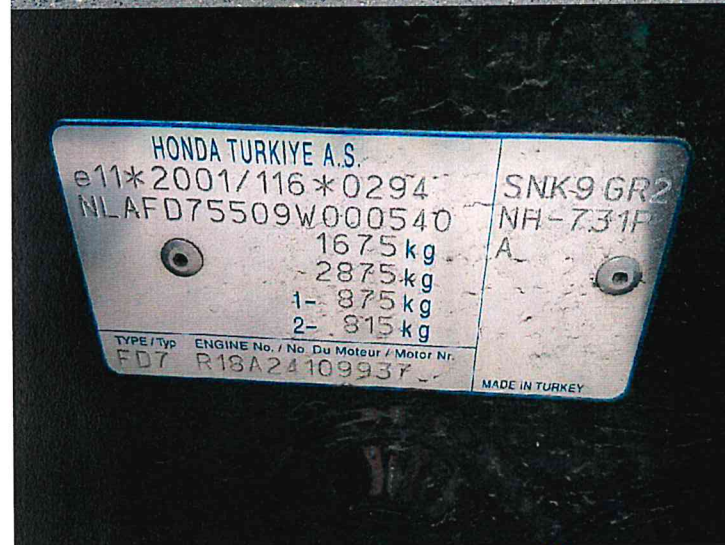

TUVPOL[®]
TÜV Thüringen Gruppe PARTNER

LCES

Rzeczoznawca Samochodow/
mgr inż. Robert MAZUR
nr ewid. 24/08

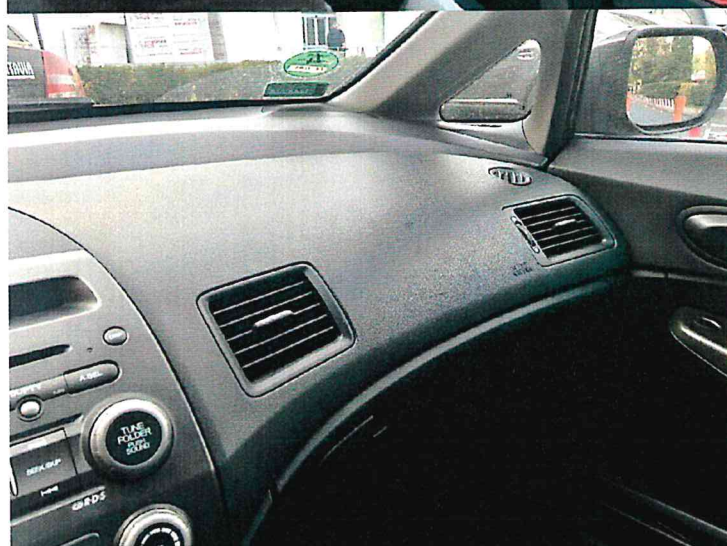

TUVPOL[®]
TUV Thüringen Gruppe PARTNER

LCES

Rzecznawca Samochodów /
mgr inż. Robert MAZUR
nr ewid. 24/08

Numer wyceny 149365
Data wyceny 2018-11-08
Wycena na dzień 2018-11-08

Eurotax...

Part of Autovista Group

DANE KLIENTA / WŁAŚCICIELA

Imię i nazwisko / Adres:

DANE POJAZDU - KOD EC 0078973

Numer rejestracyjny / numer VIN / numer silnika: FZ83889 / NLAFD75509W000540 / ----
Data pierwszej rejestracji / wiek w miesiącach: 2010-01-14 / 106
Przebieg rzeczywisty (km): 370 914
Przebieg standardowy / różnica (km): 133 600 / 237 314
Liczba właścicieli: 1
Stan pojazdu: Dobry
Marka: HONDA
Model: Civic Sedan 09-12
Typ: Civic 1.8 Comfort
Rodzaj nadwozia / liczba drzwi / liczba miejsc: Sedan / 4 / 5
Okres dostępności: 2009-03-01 - 2012-05-31
Pojemność silnika (ccm): 1799
Moc kW / KM: 103 / 140
Paliwo: Benzyna
Układ / liczba cylindrów: R / 4
Skrzynia / liczba biegów: M / 6

WYCENA POJAZDU

Sprzedż

Notowanie Eurotax (baza danych 2018-11)	PLN	28 500
Korekta na miesiąc pierwszej rejestracji	PLN	-677
Korekta na przebieg	PLN	-7 230
Wartość czynników obniżających wartość	PLN	-3 090

Wartość pojazdu (brutto)

PLN

17 500



WYPOSAŻENIE STANDARDOWE POJAZDU

- ABS
- Aktywne zagłówki przednie, chroniące kręgi szyjne
- BA - system wspomagania hamowania awaryjnego
- Elektrycznie sterowane szyby, przód i tył
- Fotel kierowcy z mechaniczną regulacją wysokości
- Immobilizer
- Kieszeń w oparciu fotela pasażera
- Klimatyzacja automatyczna
- Koło zapasowe pełnowymiarowe
- Listwy boczne w kolorze nadwozia
- Lusterka boczne składane elektrycznie
- Napinacze przednich pasów bezpieczeństwa
- Pasy bezpieczeństwa 3-punktowe z przodu i z tyłu
- Podłokietnik z tyłu
- Radio CD z MP3/WMA
- Tyłne oparcie składane, dzielone asymetrycznie (60/40)
- Uchwyty na napoje z przodu i z tyłu
- Wskaźnik temperatury zewnętrznej
- Wyjście AUX do podłączenia zewnętrznych urządzeń audio
- Zderzaki w kolorze nadwozia
- Airbag 6 sztuk
- Autoalarm
- EBD - elektroniczny rozdział sił hamowania
- Felgi stalowe 16 z ogumieniem 205/55
- Fotele przednie ogrzewane
- Kieszeń w oparciu fotela kierowcy
- Klamki zewnętrzne w kolorze nadwozia
- Kolumna kierownicy regulowana w dwóch płaszczyznach
- Lakier metalik
- Lusterka boczne regulowane elektrycznie i ogrzewane
- Lusterka boczne w kolorze nadwozia
- Oświetlenie bagażnika
- Pasy bezpieczeństwa z regulacją wysokości - przód
- Podświetlane lusterka w osłonach przeciwsłonecznych
- Trzecie światło stop
- Uchwyty ISOFIX do mocowania fotelika dziecięcego
- VSA - system stabilizacji toru jazdy
- Wspomaganie układu kierowniczego
- Zamek centralny z pilotem

CZYNNIKI OBNIŻAJĄCE WARTOŚĆ		Sprzedaż
• Stan el. karoserii (-10%)	PLN	-2 060
• Stan wyposażenia (-5%)	PLN	-1 030
SUMA	PLN	-3 090