

Województwo: Lubuskie
 Powiat: zielonogórski
 Jednostka ewidencyjna: 086201 I m. Zielona Góra
 Identyfikator obrębu: 086201_10017
 Działka: 128/4, obręb ewid. 17
 ul. Podgórna 7

Opisano na podstawie mapy sytuacyjno - wyspowstowej m. Zielona Góra, objętej 5.107.25.18.3.1, oraz planu sytuacyjnego wykonanego przez geodetę T. Kuczyńskiego w miejscach lipca 2014 r.
 Nie wykonano wykopania bez usunięcia obiektów stałobudowlanych granicy wyznaczonej na podstawie mapy i planu sytuacyjnego.
 Zaczęto opisywać zamieszkałe budynki przyzwyczajone.

Identyfikator zgłoszenia: 65-312 ZIELONA GÓRA
 DR-DE 6540 825.2014 AS BIURO USŁUG GEODEZYJNYCH
 Janina Głuchowska, 08.2014 r.
 wywiad: B. U. G., GUTER
 65-312 ZIELONA GÓRA
 Polaniecka 17 tel. 324 44 28
 ul. Kuczyński nr. 17/01 NIP 929-149-48-84

TADEUSZ KUČZYŃSKI
GEODETA UPRAWNIENY
 ul. Polaniecka 17/02
 65-312 Zielona Góra, ul. Polaniecka 17
 tel. 086 324 44 28 / kom. 510 27 654

Z URZĘDNIKIEM MIASTA
 II - 08-2014-0865
 w Biurze Geodezji i Katastru
 Uprawnienia geodezyjne nr 9428

Powiadacza się, że niniejszy dokument został opracowany w wyniku prac geodezyjnych i kartograficznych, których rezultaty zawiera operat techniczny wpisany do ewidencji materiałów państwowego zasobu geodezyjnego i kartograficznego.

PREZYDENT MIASTA ZIELONA GÓRA
 (organ powołujący państwową służbę geodezyjną i kartograficzną)

P 0862.2014.865
 08-08-2014
 (Data wpisania operatu technicznego do ewidencji materiałów zasobu)

Identyfikator ewidencyjny materiału zasobu - operatu technicznego (linie, nazwy, symbole, symbole techniczne):
 08-08-2014

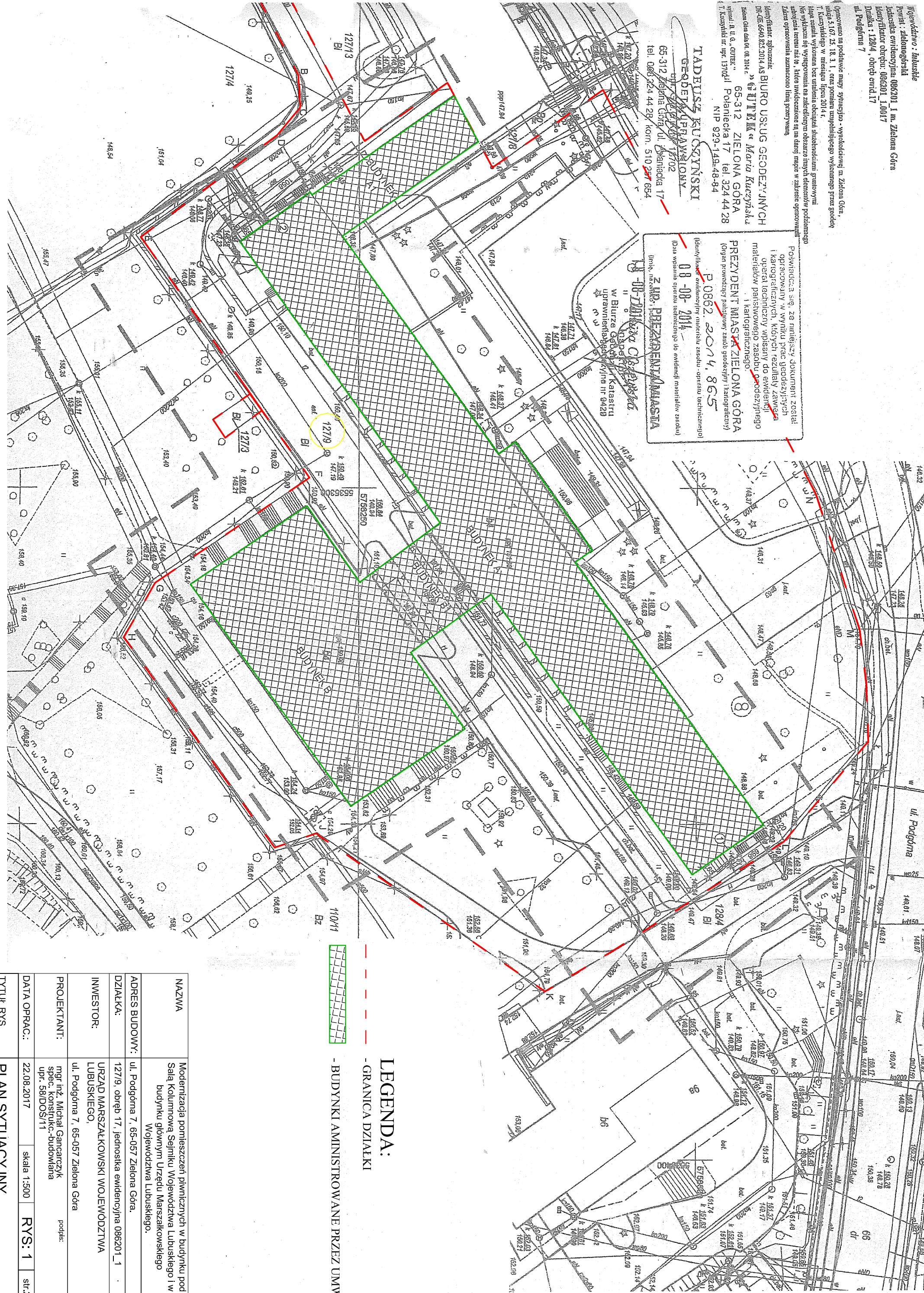

LEGENDA:

- - - - - GRANICA DZIAŁKI
- - - - - BUDYNKI AMINISTROWANE PRZEZ UMWL

NAZWA	Modernizacja pomieszczeń piwnicznych w budynku pod Salą Kolumnową Sejmiku Województwa Lubuskiego i w budynku głównym Urzędu Marszałkowskiego Województwa Lubuskiego.
ADRES BUDOWY:	ul. Podgórna 7, 65-057 Zielona Góra.
DZIAŁKA:	127/9, obręb 17, jednostka ewidencyjna 086201_1
INWESTOR:	URZĄD MARSZAŁKOWSKI WOJEWÓDZTWA LUBUSKIEGO, ul. Podgórna 7, 65-057 Zielona Góra
PROJEKTANT:	mgr inż. Michał Gancarczyk spec. konstrukc.-budowlana upr. 58/DOS/11
DATA OPRAC.:	22.08.2017
TYTUŁ RYS.	PLAN SYTUACYJNY
	skala 1:500 RYS: 1 str.25